



CURSO DE EXTENSÃO



Esporte da Escola

Tutorial de Cadastro.
Siga as dicas!

Acesse o curso: esportedaescola.ufrgs.br

CURSO DE EXTENSÃO

Esporte da Escola



 Acessar

Usuário/CPF - apenas números

Usuário (CPF)

Senha

 Esta é a sua primeira vez
aqui?

Para participar do Curso de Extensão - Esporte da Escola é necessário realizar um breve cadastro.

Para isso, preencha todos os campos do formulário clicando no botão

Passo 1

1. Para realizar o cadastro no Curso de Extensão - Esporte da Escola, entre na página do curso:
<http://esportedaescola.ufrgs.br>.

2. Na seção “Essa é a sua primeira vez aqui?”, clique em “Cadastramento de usuários”, conforme imagem.

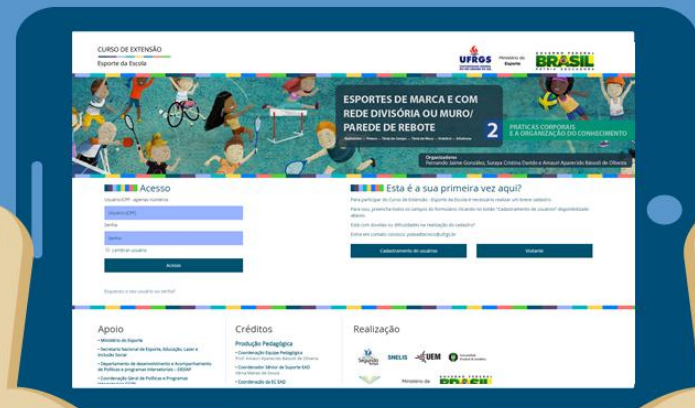

Passo 2

Passo 3

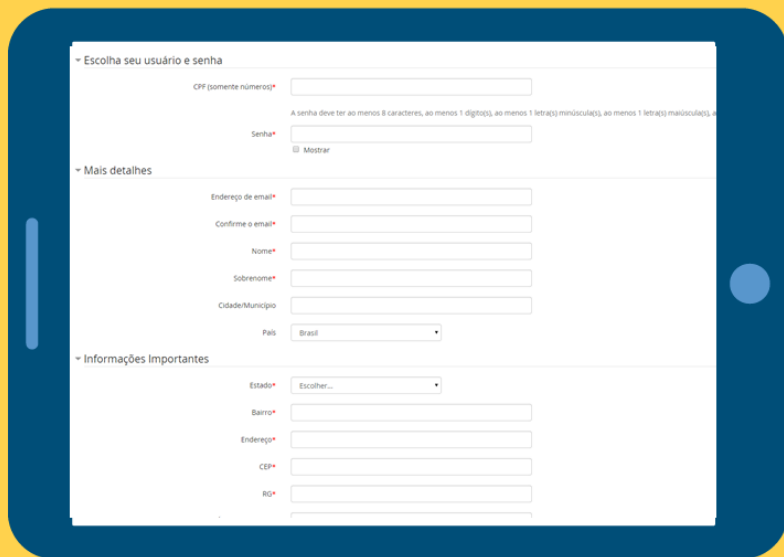

Escolha seu usuário e senha

CPF (somente números)*

A senha deve ter ao menos 8 caracteres, ao menos 1 dígito(s), ao menos 1 letra(s) minúscula(s), ao menos 1 letra(s) maiúscula(s), e ao menos 1 caractere especial.

Senha*

Mostrar

Mais detalhes

Endereço de email*

Confirme o email*

Nome*

Sobrenome*

Cidade/Município

País

Informações importantes

Estado*

Bairro*

Endereço*

CEP*

RG*

3. Preencha todos os campos do formulário de cadastramento com os seus dados. Os campos marcados com asterisco em vermelho são de preenchimento obrigatório. Veja a imagem ao lado.

Passo 4

4. Ao final, clique em “cadastrar este novo usuário”.

Obs.: Caso algum campo não estiver preenchido corretamente, esse será destacado em vermelho.



Passo 5

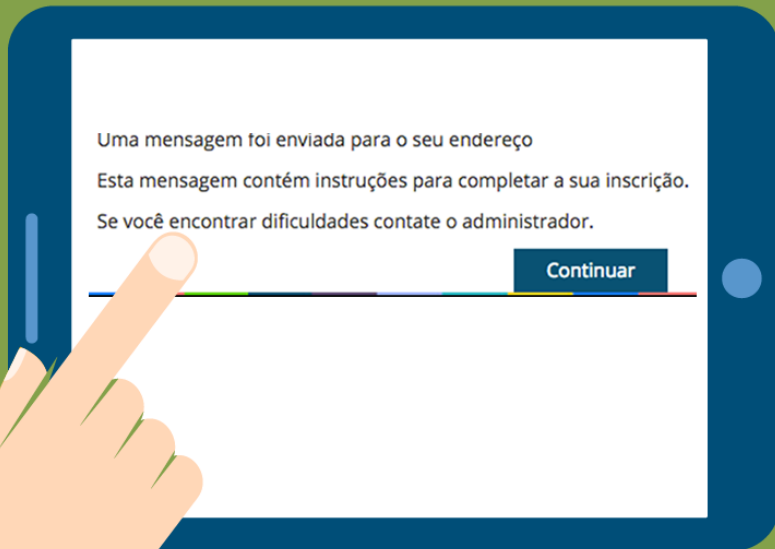

5. Uma mensagem de confirmação do cadastro será enviada imediatamente ao seu endereço de e-mail.

6. Acesse seu e-mail e clique sobre o link recebido e indicado na mensagem para confirmar seu cadastramento automaticamente.

Caso tenha dúvidas ou dificuldades, entre em contato conosco através do e-mail:
psteadtecnico@ufrgs.br

Agosto

**Período de
Inscrições**

Início do Curso

até 08/agosto

10/agosto