

ÁREA DE INTERVENÇÃO, PARQUE FLÁVIO BOIANOVSKI
S/ ESCALA

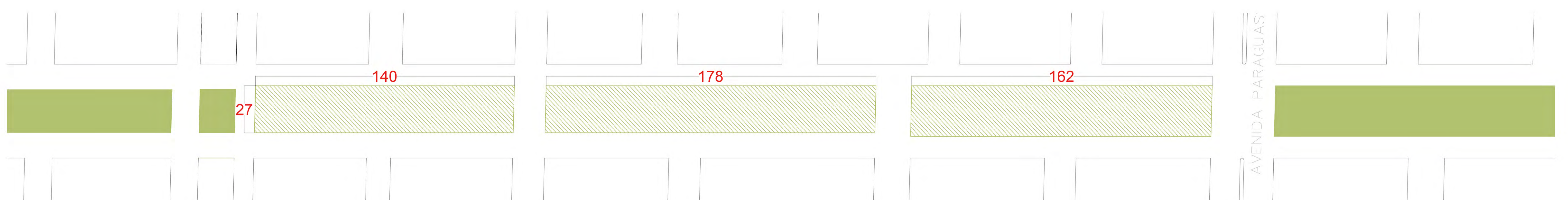

ÁREA DE INTERVENÇÃO AMPLIADA
S/ ESCALA

O presente trabalho apresentará um projeto arquitetônico que terá como tema um novo Centro Cultural na Cidade de Capão da Canoa, também será desenvolvido o projeto de requalificação urbanística e paisagística do entorno do equipamento urbano.

Capão da Canoa foi emancipada em 12 de Abril de 1982. Atualmente o município possui 11 balneários, com 19,1 km de extensão norte - sul, divididos em quatro distritos: Capão da Canoa (Sede), Capão Novo, Arroio Teixeira e Curumim.

Limita-se a leste com o Oceano Atlântico, a sul com Xangri-Lá, a norte com Terra de Areia e a oeste com Maquiné e Terra de Areia.

Capão da Canoa destaca-se pela qualidade de vida, tanto no aspecto da saúde, proporcionada pelos recursos naturais, clima e vegetação, quanto pela facilidade de acesso às grandes cidades e região metropolitana. Destaca-se também por ter uma das praias mais tradicionais e badaladas no litoral do Rio Grande do Sul, servindo de palco para o encontro de muitos turistas gaúchos, argentinos e uruguaios.

A proposta é demolir a construção atual que serve para abrigar a Casa de Cultura Érico Veríssimo e substituir por um novo projeto, visto que o espaço antigo não possui um valor arquitetônico e construtivo importante. O novo Centro Cultural buscará desenvolver as relações compositivas com as áreas adjacentes, gerando um impacto revitalizador para a região e apresentando uma proposição de diálogo compositivo entre a nova arquitetura e o seu entorno, gerando um potencial para o contexto. Como este equipamento está situado no Parque Flávio Boianovski o projeto também prevê uma proposta para revitalizar uma parte da área do parque.

O objetivo da proposta é resgatar o espaço como uma referência de cultura e lazer na cidade. Propondo um espaço qualificado e atrator. A concepção do projeto deseja promover a qualificação da relação entre espaço interior e exterior, um convite, um lugar de convívio, de encontro e promoção da cultura, lazer e recreação.

O projeto propõe espaços para várias atividades culturais que possibilitem uma construção da identidade cultural do cidadão caponense.

O Centro de Cultura e lazer será um espaço aberto a toda a comunidade e também a visitantes, onde todos podem desfrutar.

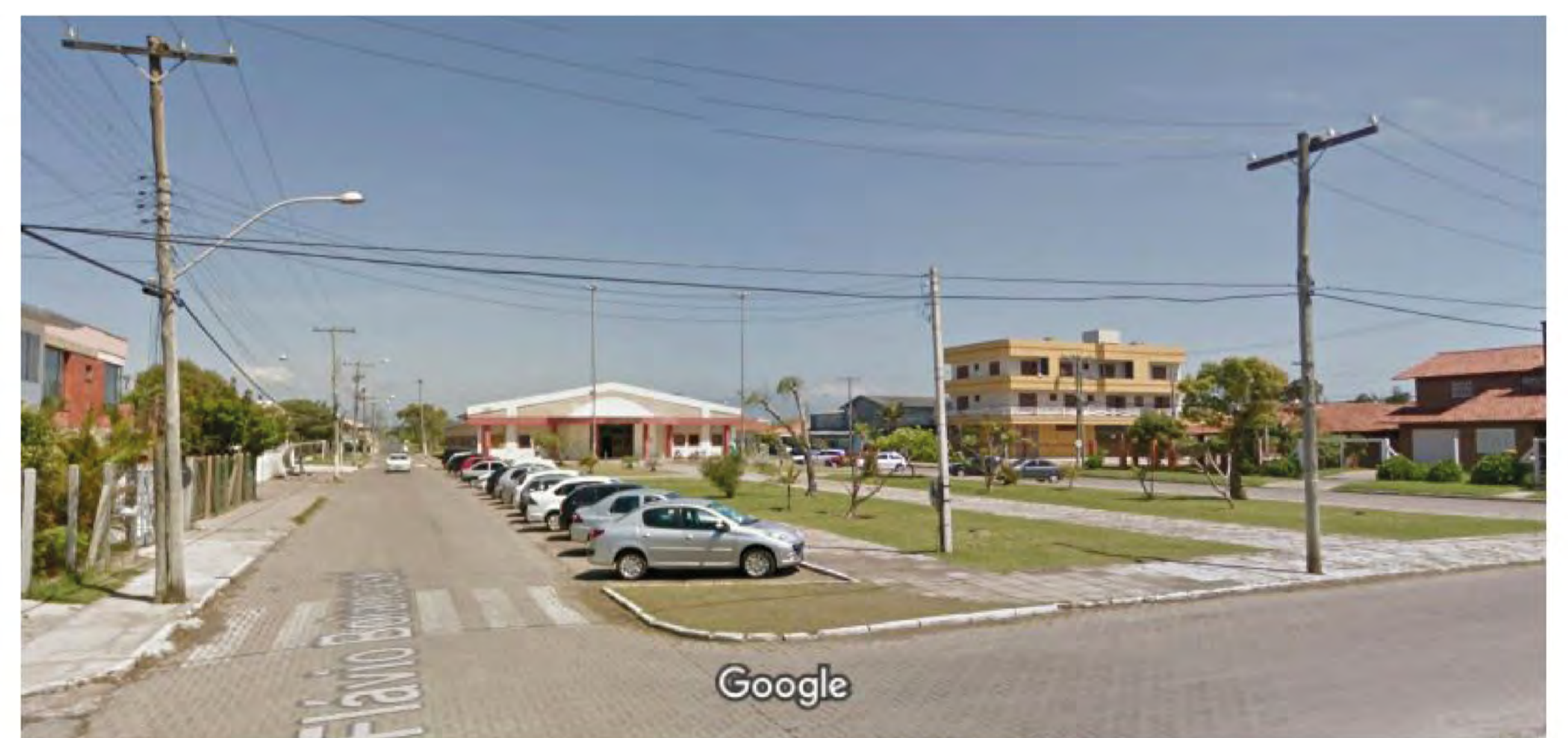

CENTRO DE CULTURA E LAZER DE CAPÃO DA CANOA

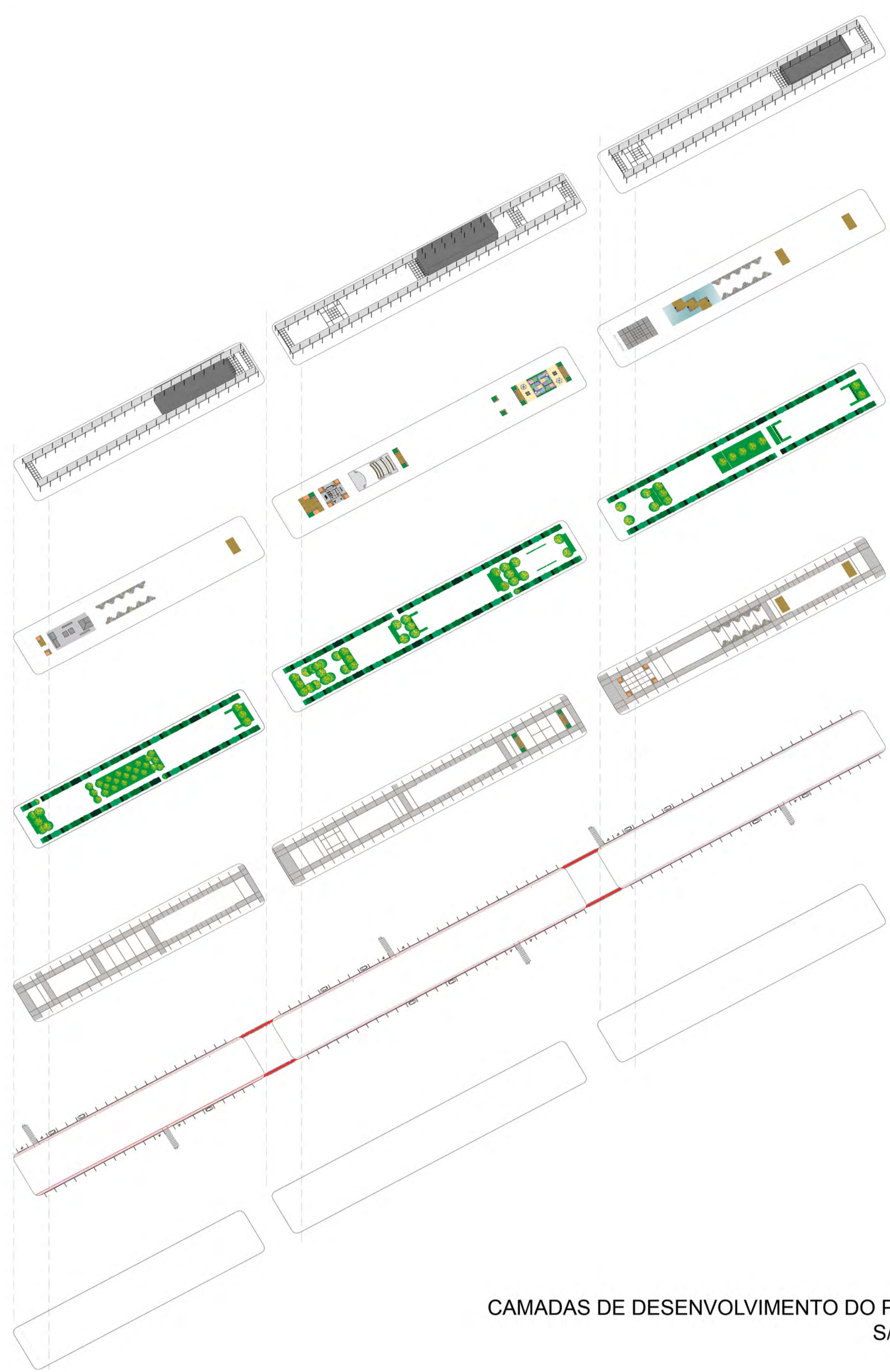

CAMADAS DE DESENVOLVIMENTO DO PROJETO
S/ ESCALA



Legenda dos Usos

- Institucional
- Residencial
- Misto (Comércio/Residência)
- Comércio
- Área de Intervenção



ARAÇA



ARAÇA | FRUTOS



CHÁ DE BUGRE



CHÁ DE BUGRE



IPÊ AMARELO



EMBAÚBA



CORTICERA DO BANHADO



CORDIA ECALYCVLATA



PITANGUEIRA



CAPOROROCA
PITANGUEIRA

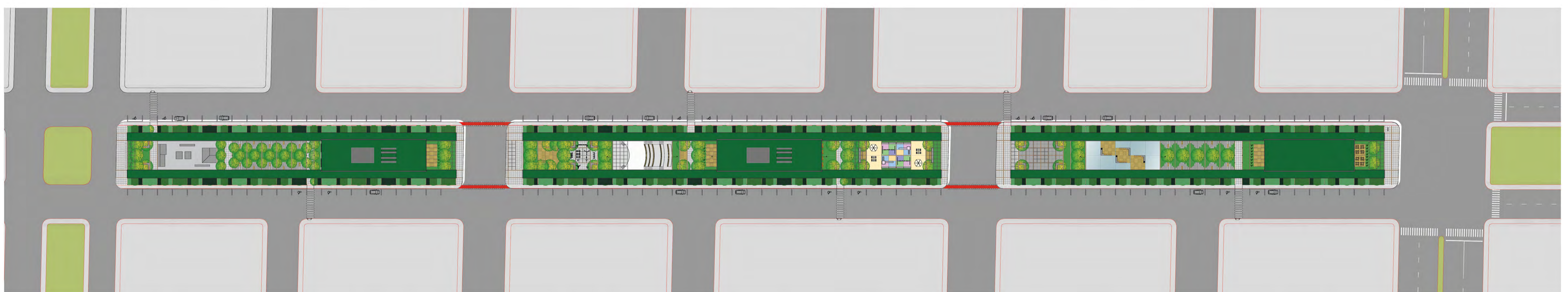

IMPLANTAÇÃO
ESC: 1/750



CENTRO DE CULTURA E LAZER DE CAPÃO DA CANOA

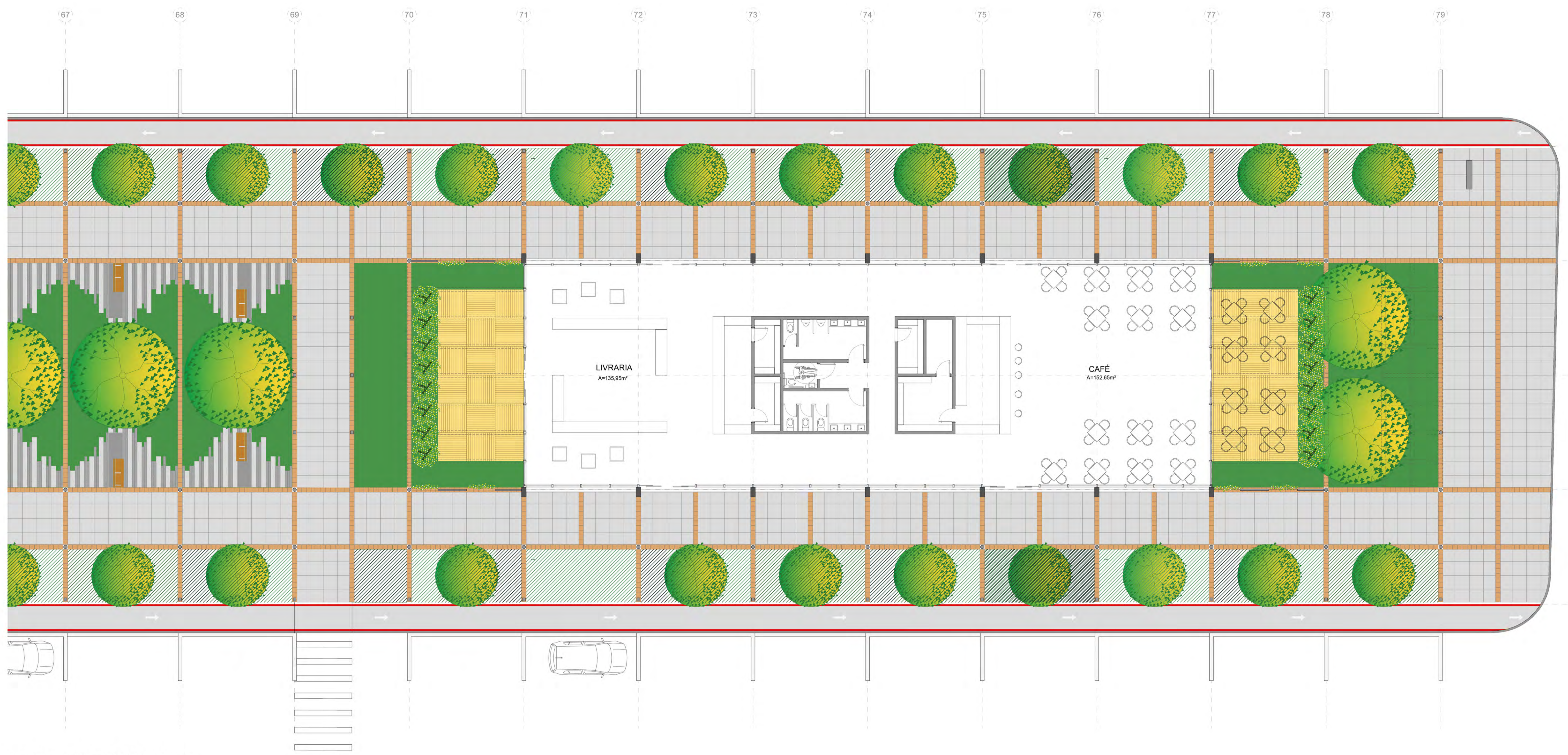

PLANTA BAIXA | 1º PAVIMENTO
ESC: 1:100

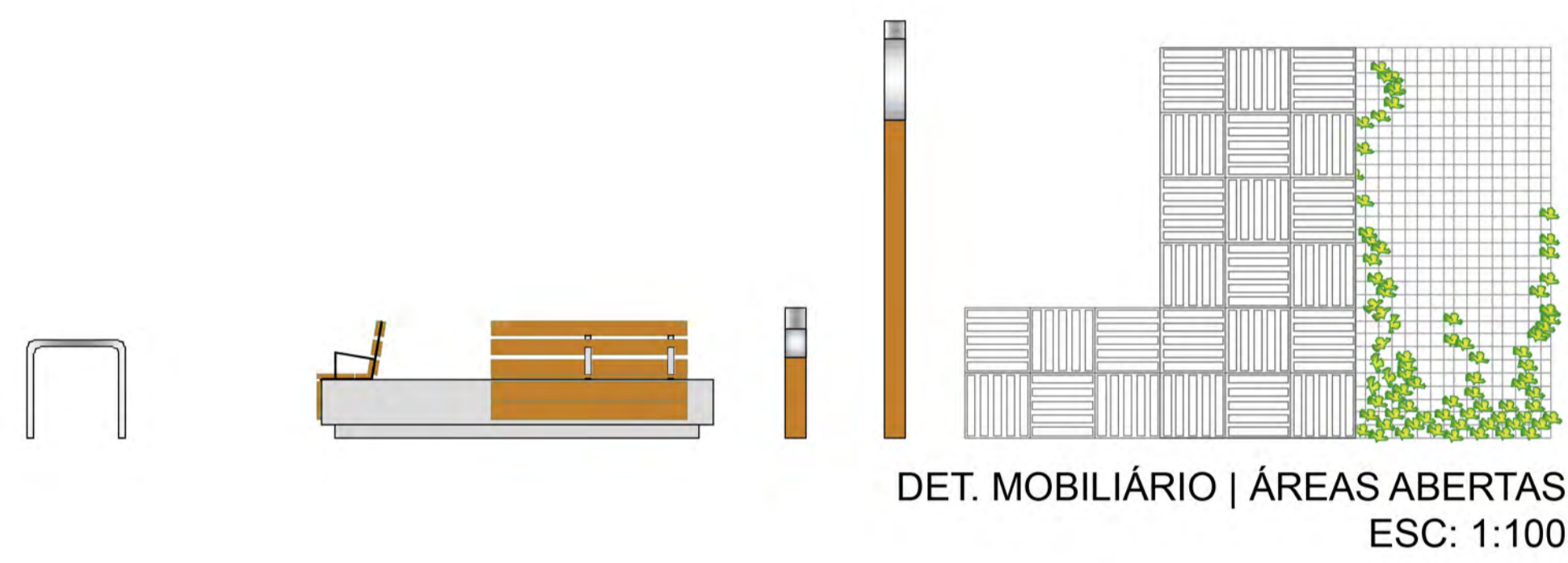

DET. MOBILIÁRIO | ÁREAS ABERTAS
ESC: 1:100

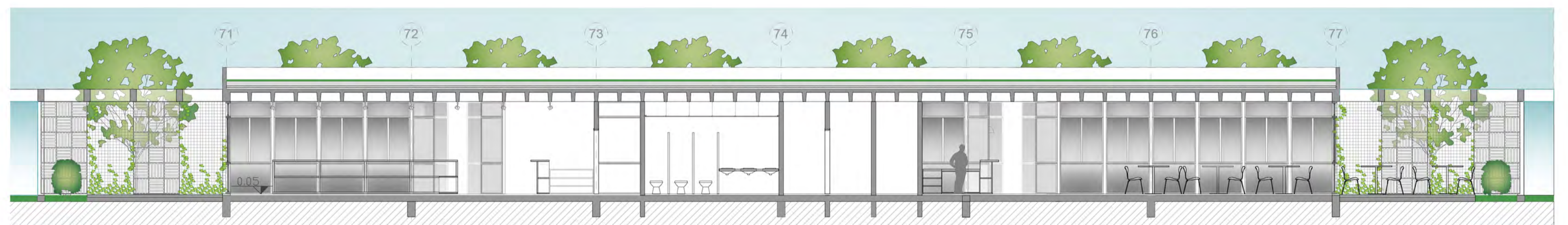

CORTE CC
ESC: 1:100

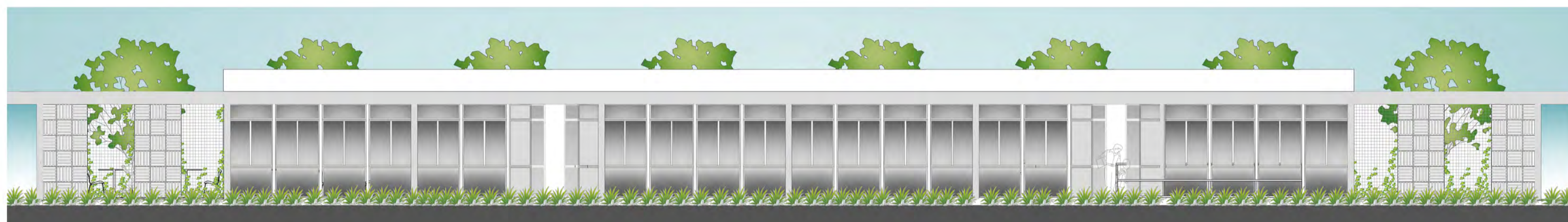

FACHADA NORDESTE
ESC: 1:100

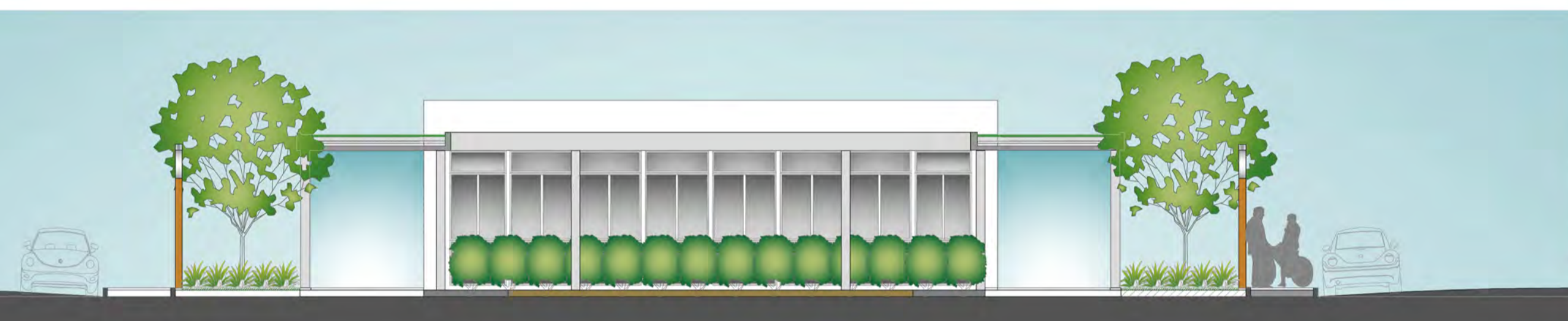

FACHADA NOROESTE
ESC: 1:100

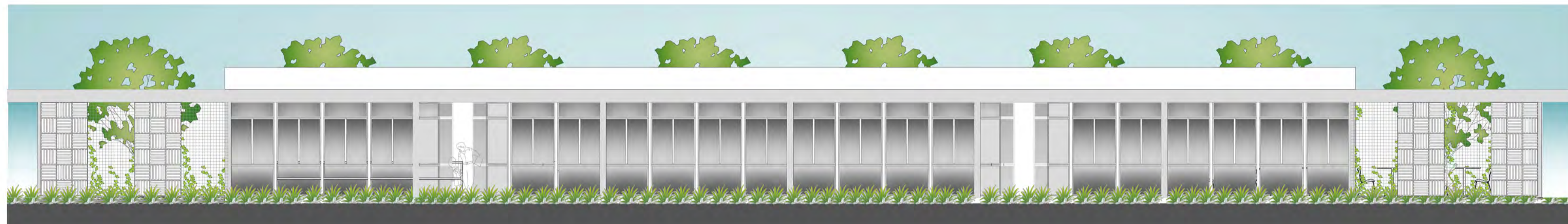

FACHADA SUDOESTE
ESC: 1:100



FACHADA SUOESTE
ESC: 1:100

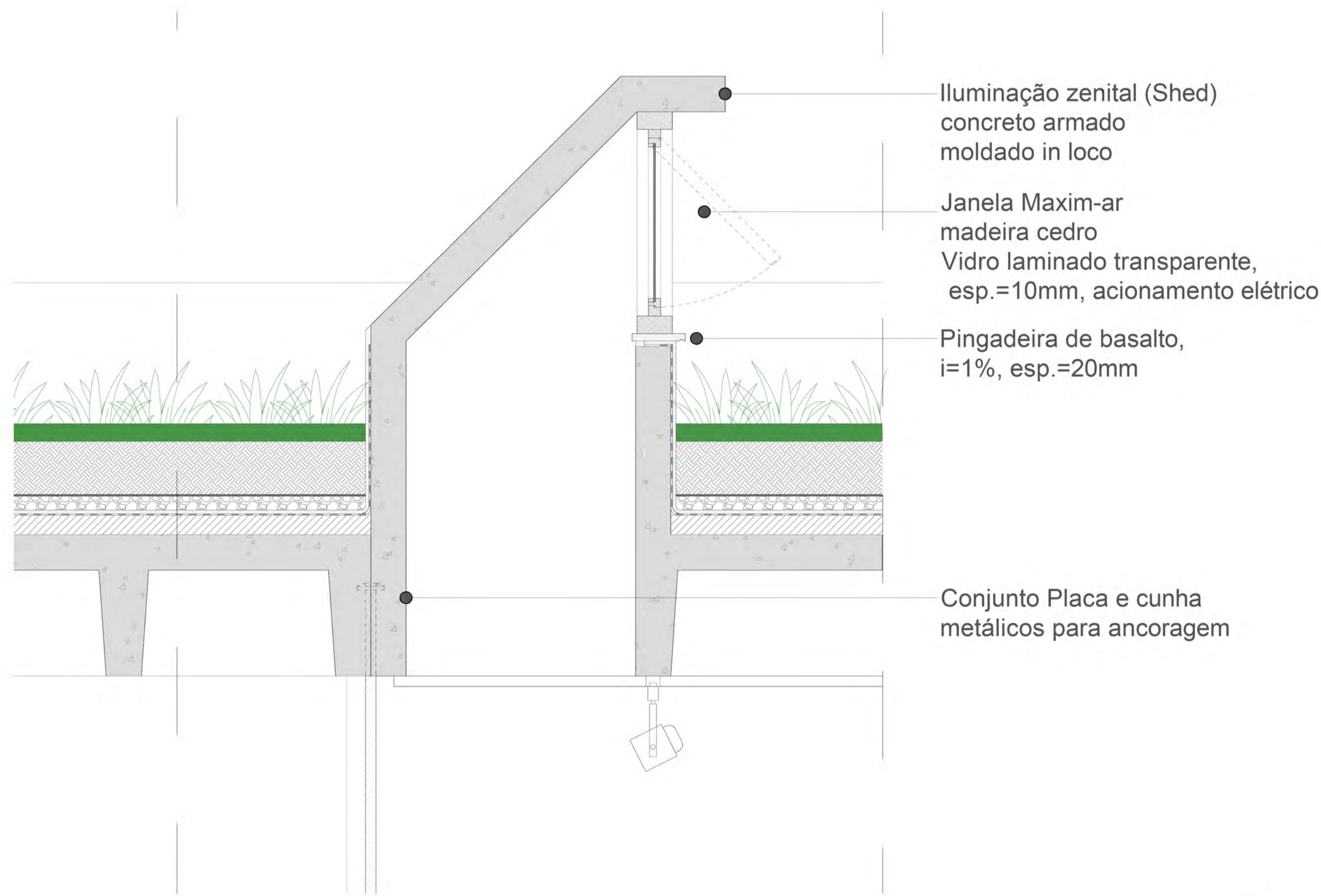

DETALHE 1
ESC: 1/10

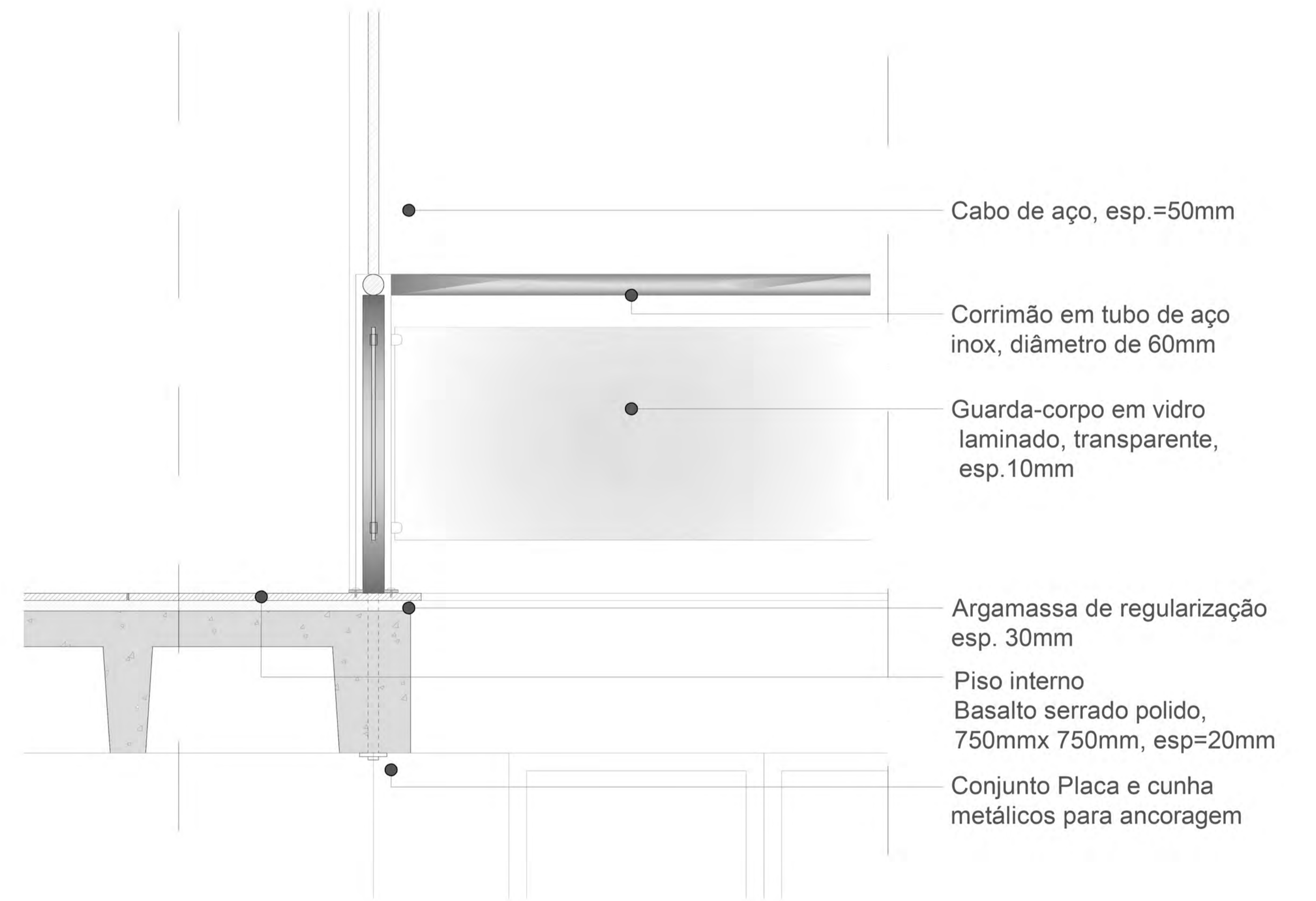

DETALHE 2
ESC: 1/10



CENTRO DE CULTURA E LAZER DE CAPÃO DA CANOA

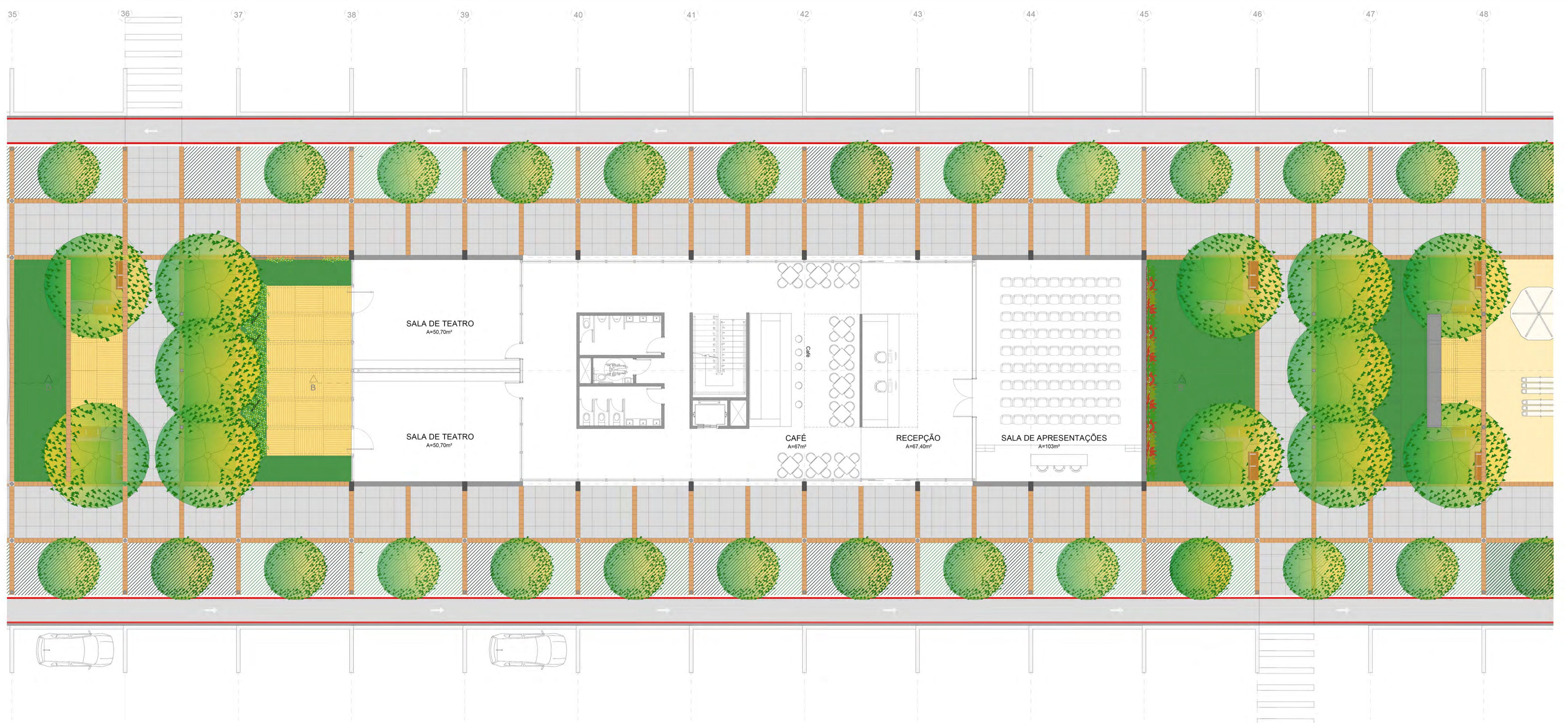

PLANTA BAIXA | 1º PAVIMENTO
ESC: 1:100

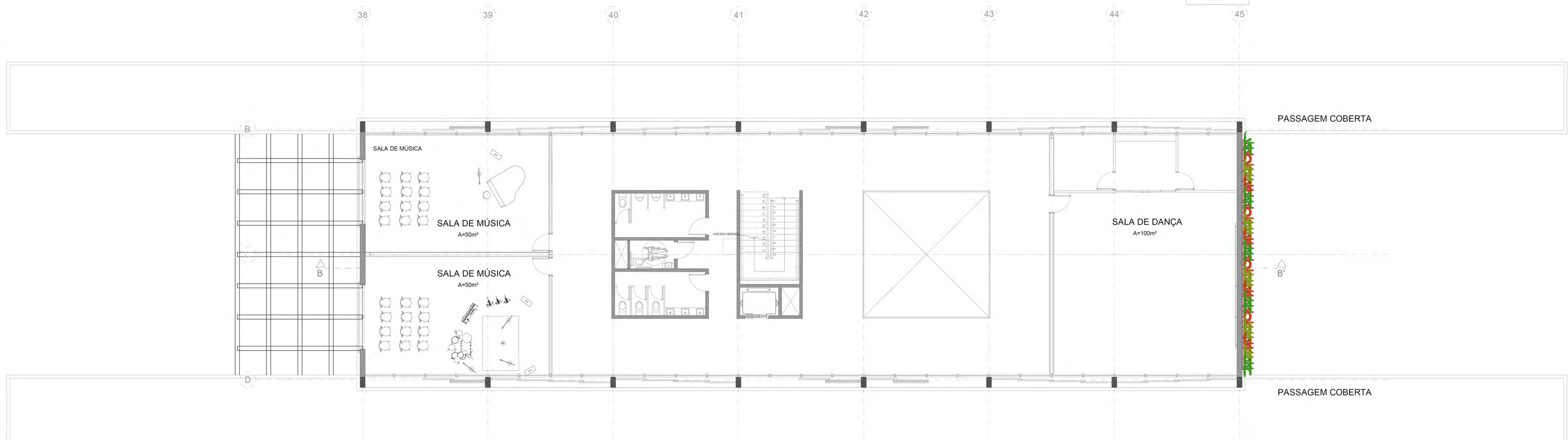

PLANTA BAIXA | 2º PAVIMENTO
ESC: 1:100

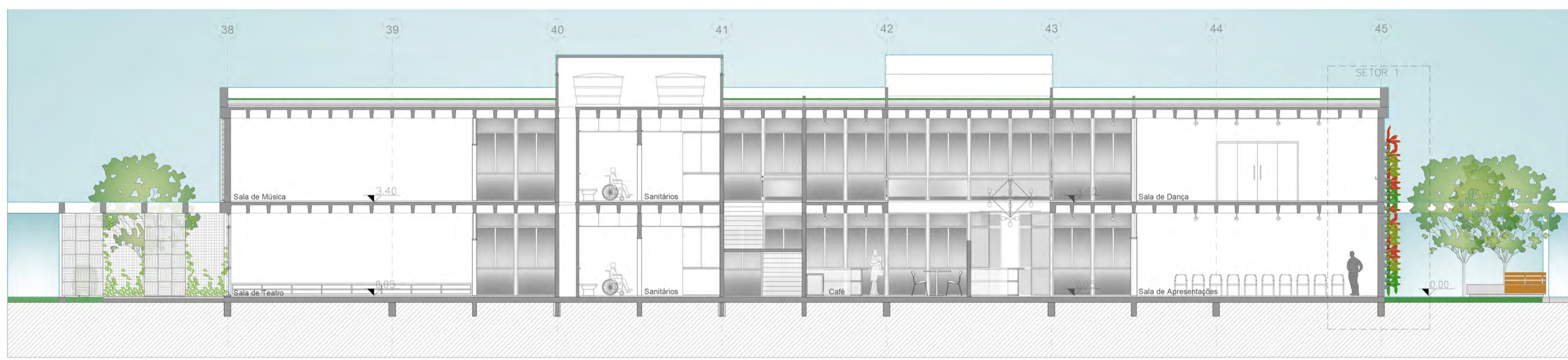

CORTE BB
ESC: 1:100

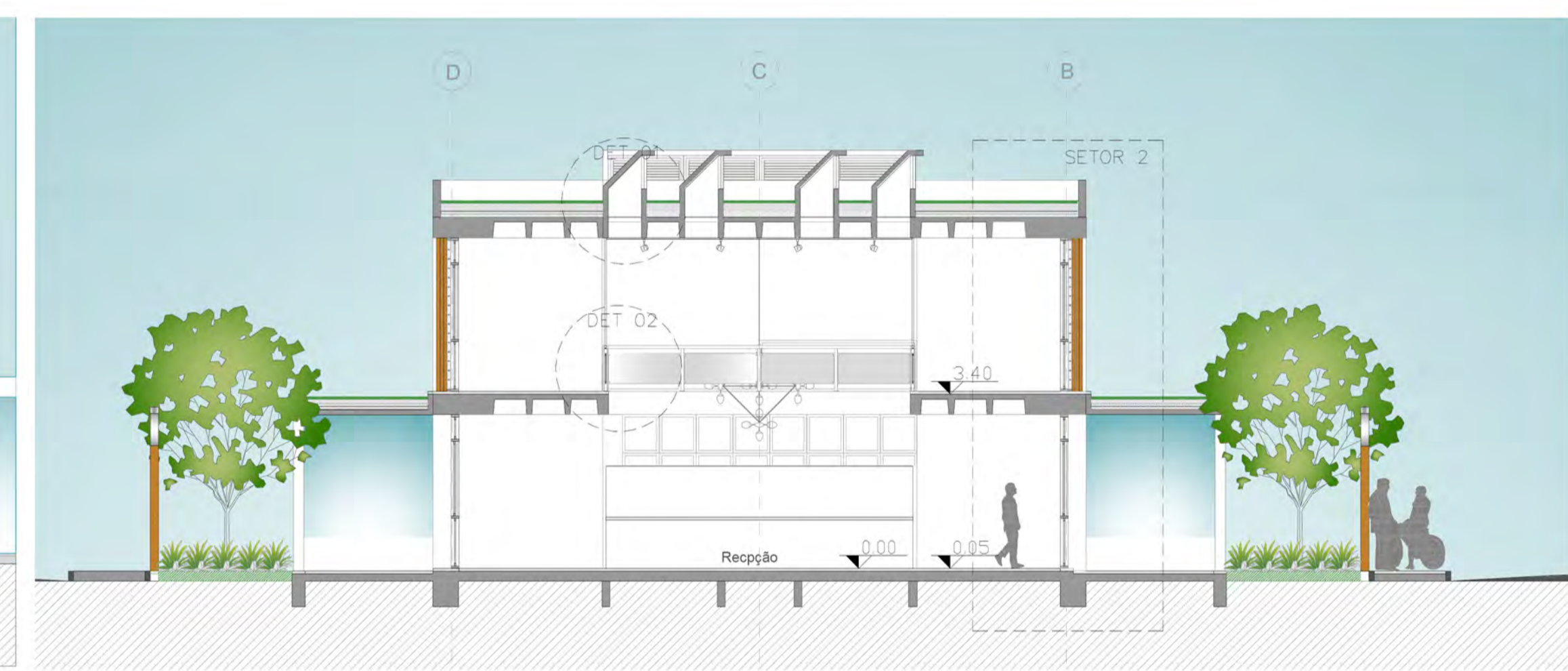

CORTE AA
ESC: 1:100



FACHADA NORDESTE
ESC: 1:100

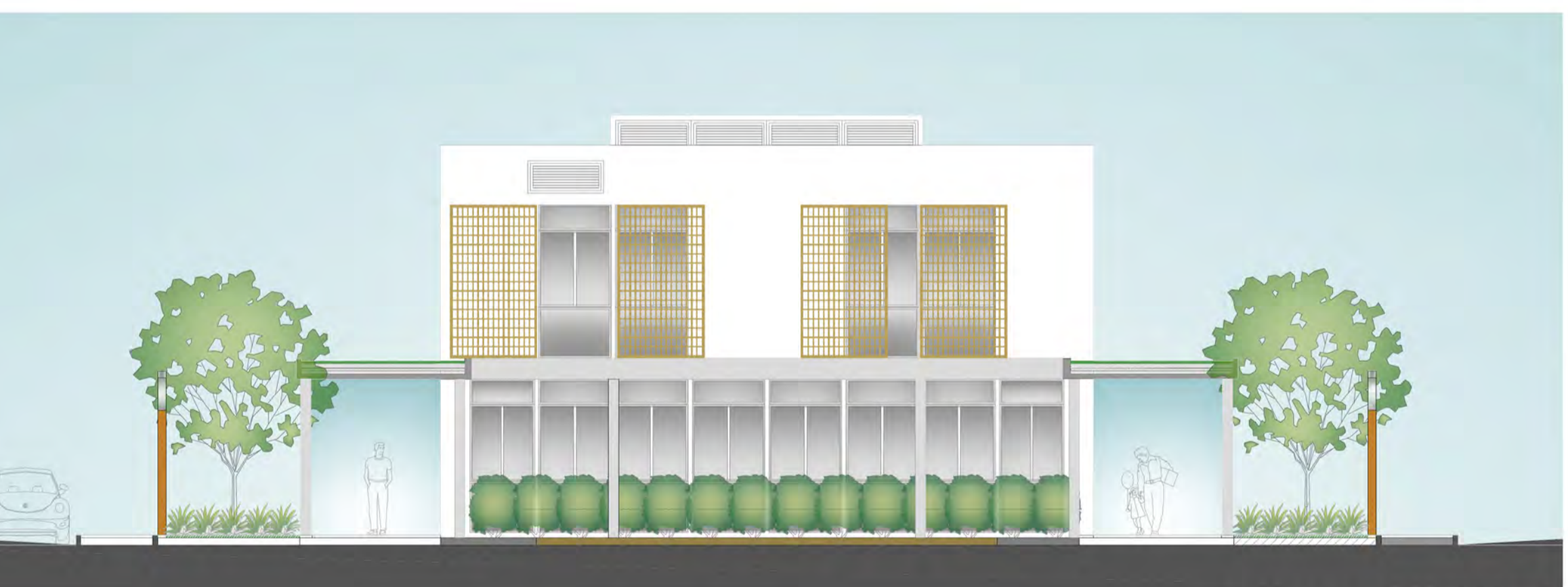

FACHADA NOROESTE
ESC: 1:100

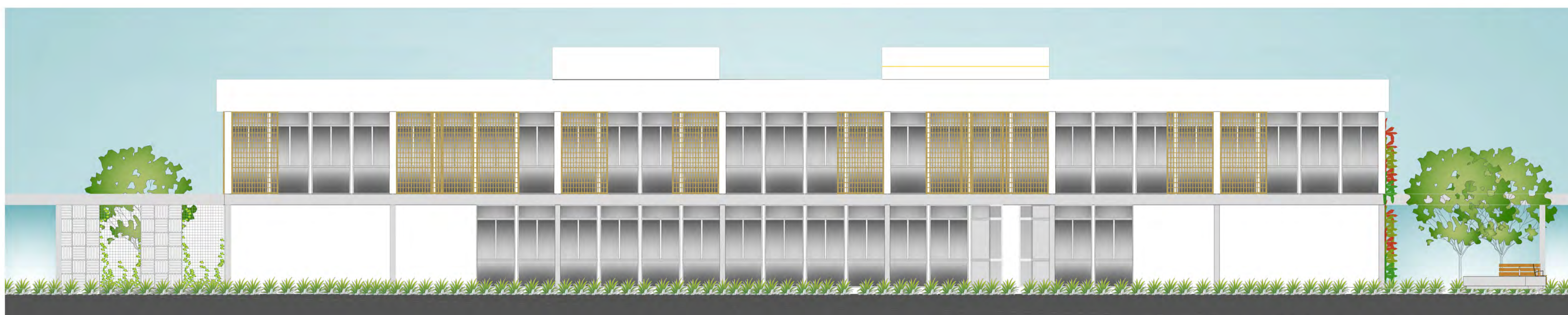

FACHADA SUDOESTE
ESC: 1:100

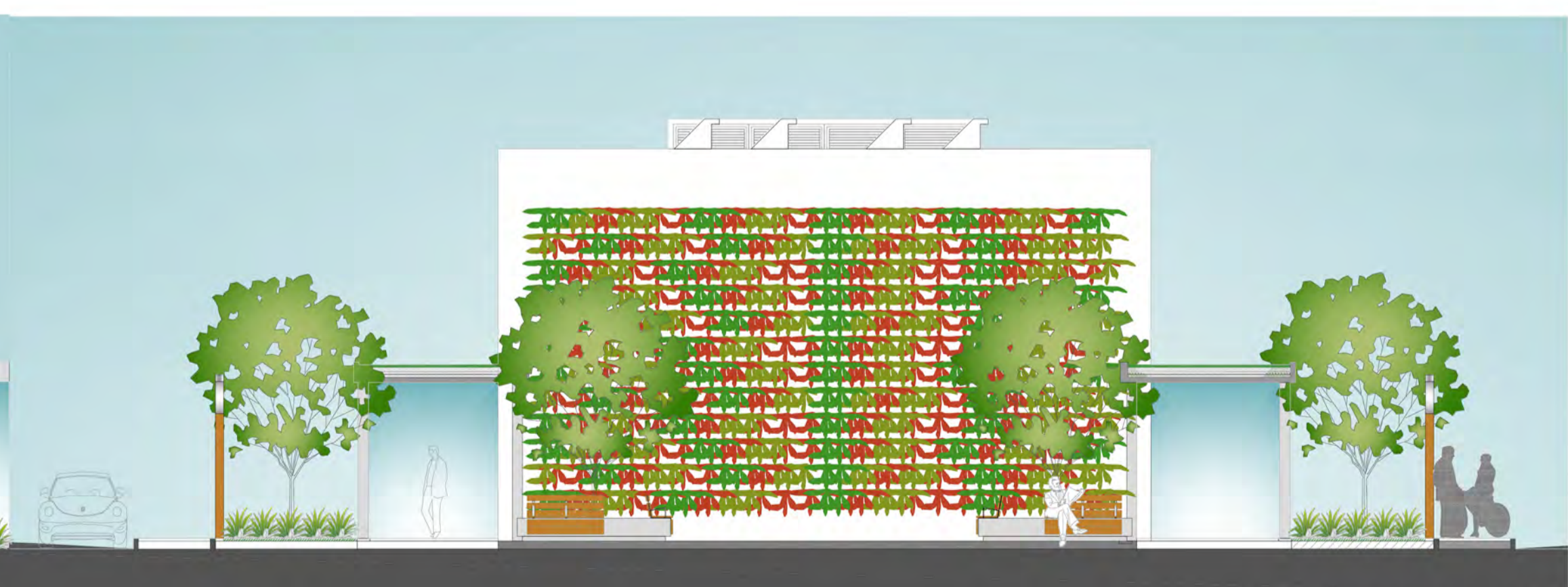

FACHADA SUOESTE
ESC: 1:100

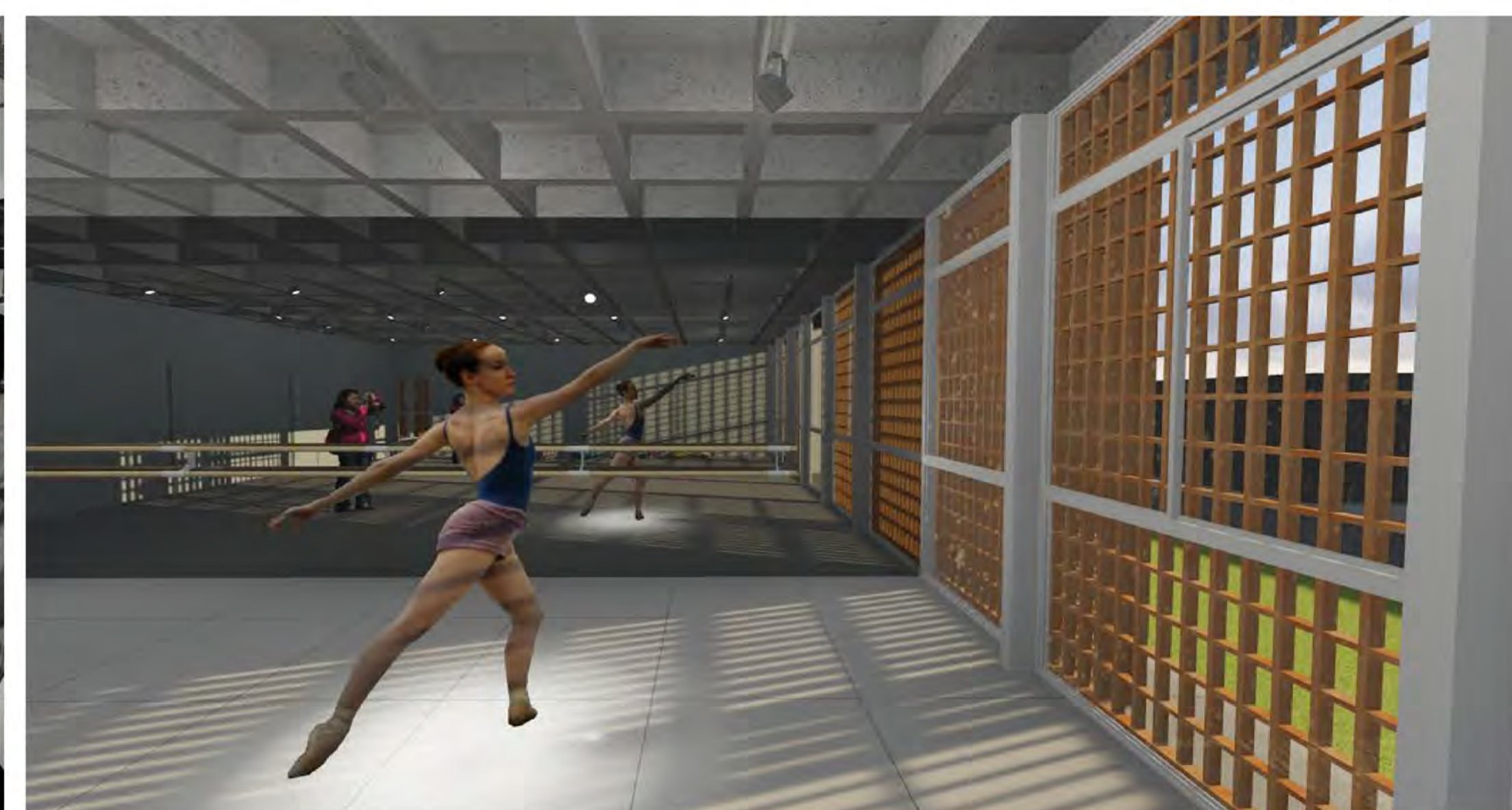

CENTRO DE CULTURA E LAZER DE CAPÃO DA CANOA



PLANTA BAIXA | 1º PAVIMENTO
ESC: 1:100

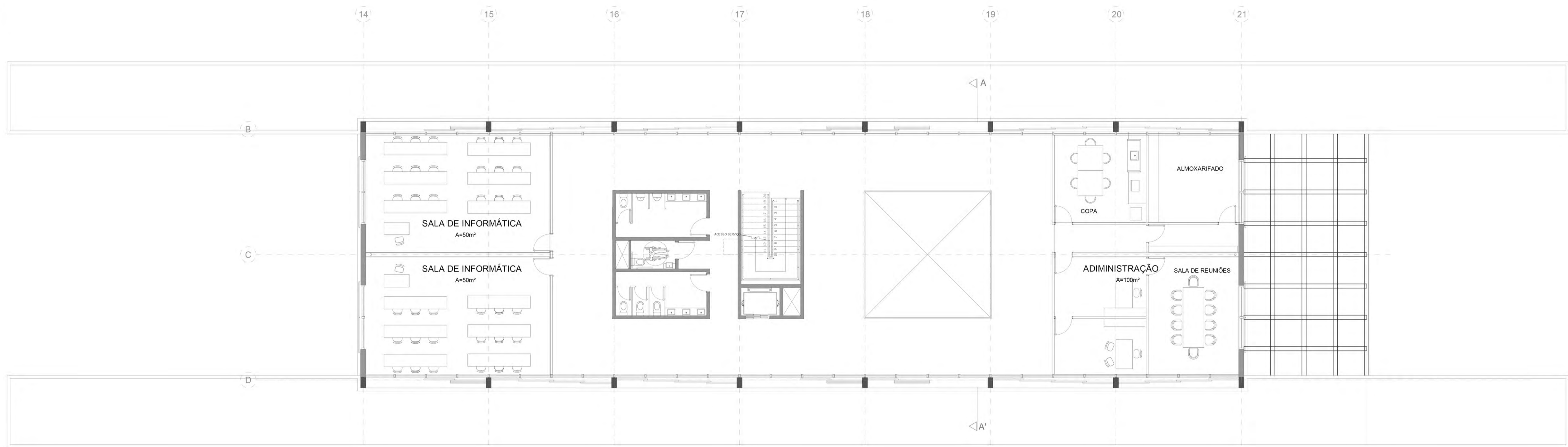

PLANTA BAIXA | 2º PAVIMENTO
ESC: 1:100

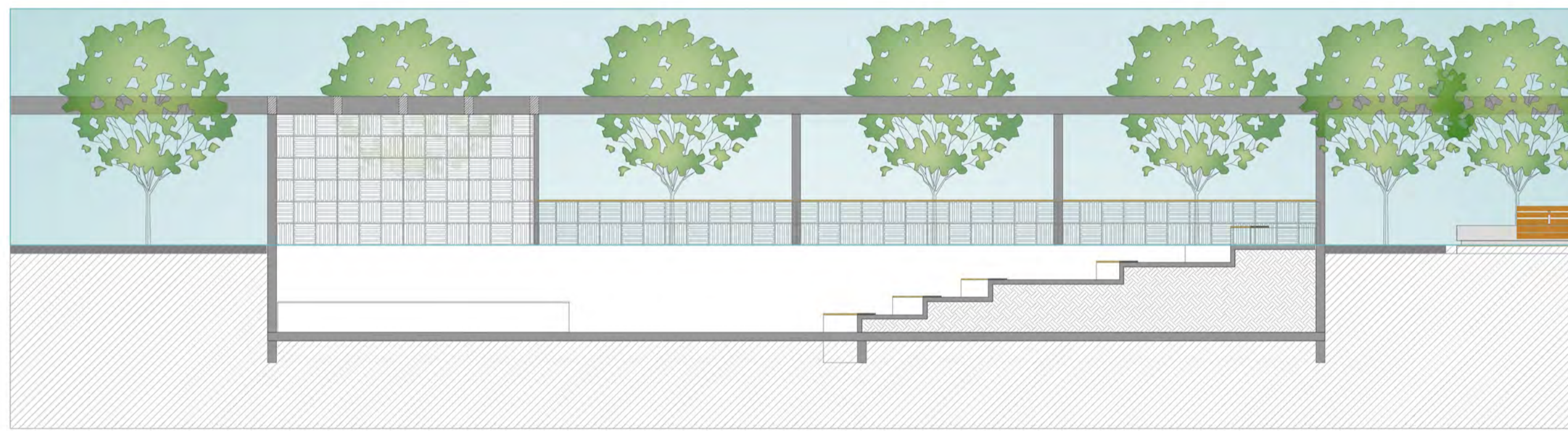

CORTE DD
ESC: 1:100

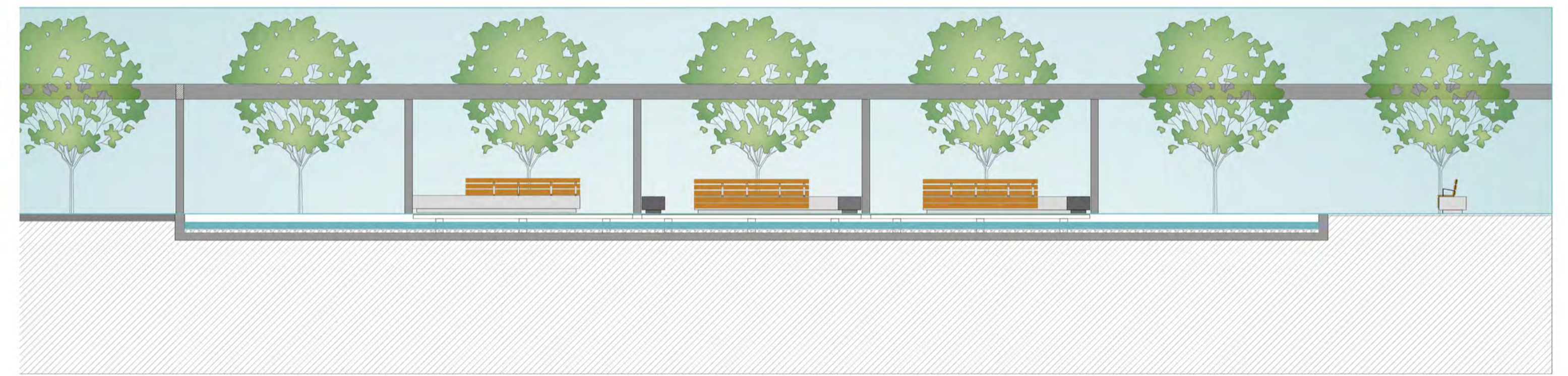

CORTE EE
ESC: 1:100

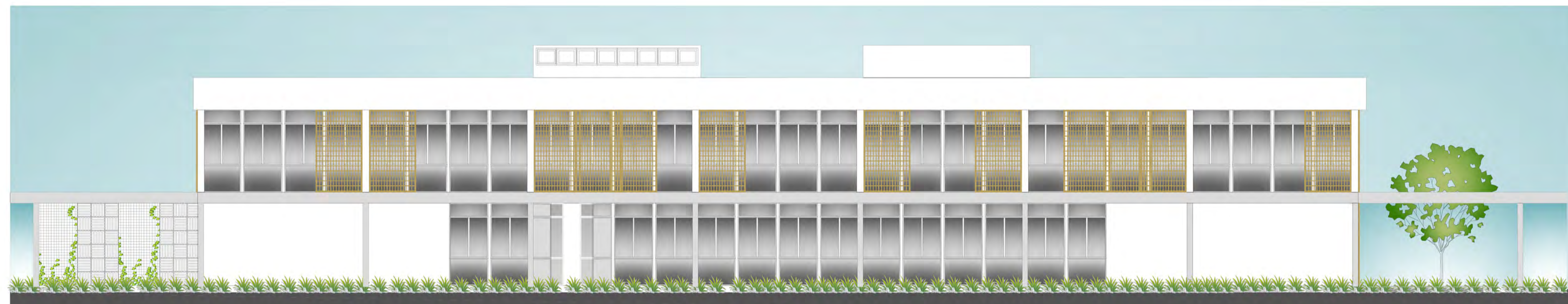

FACHADA NORDESTE
ESC: 1:100



FACHADA NOROESTE
ESC: 1:100

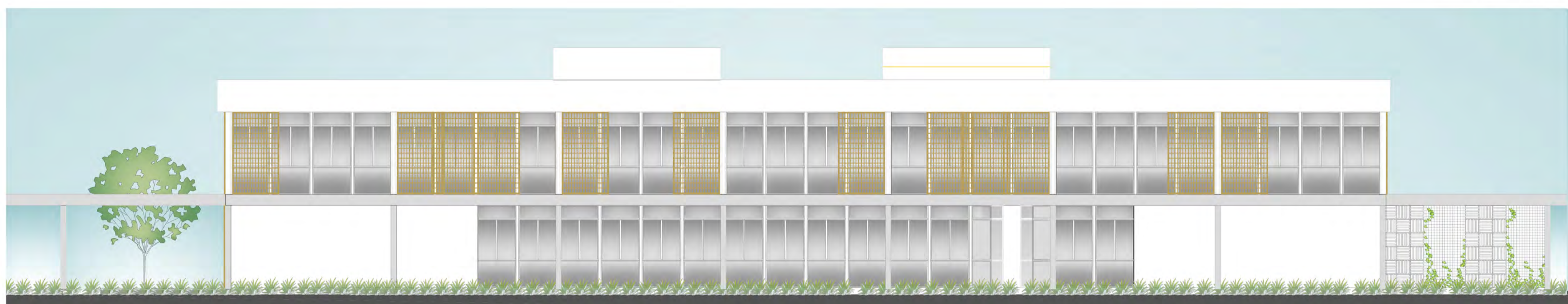

FACHADA SUDOESTE
ESC: 1:100

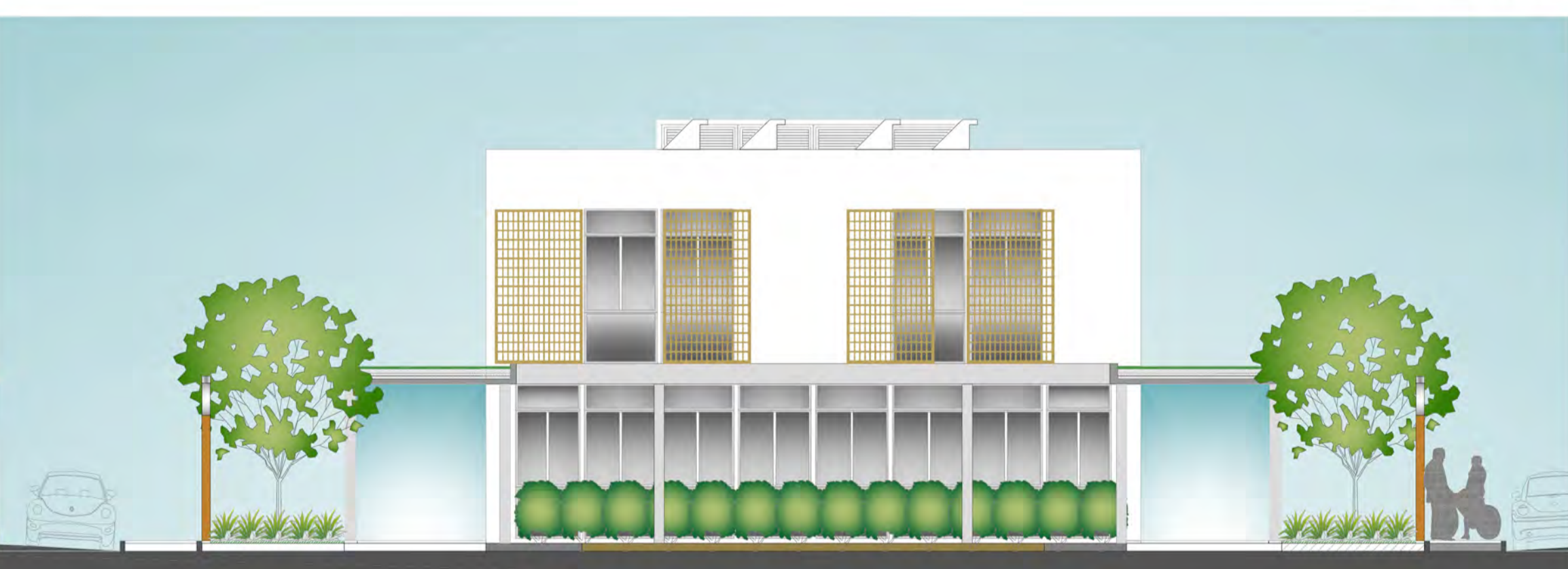

FACHADA SUDOESTE
ESC: 1:100

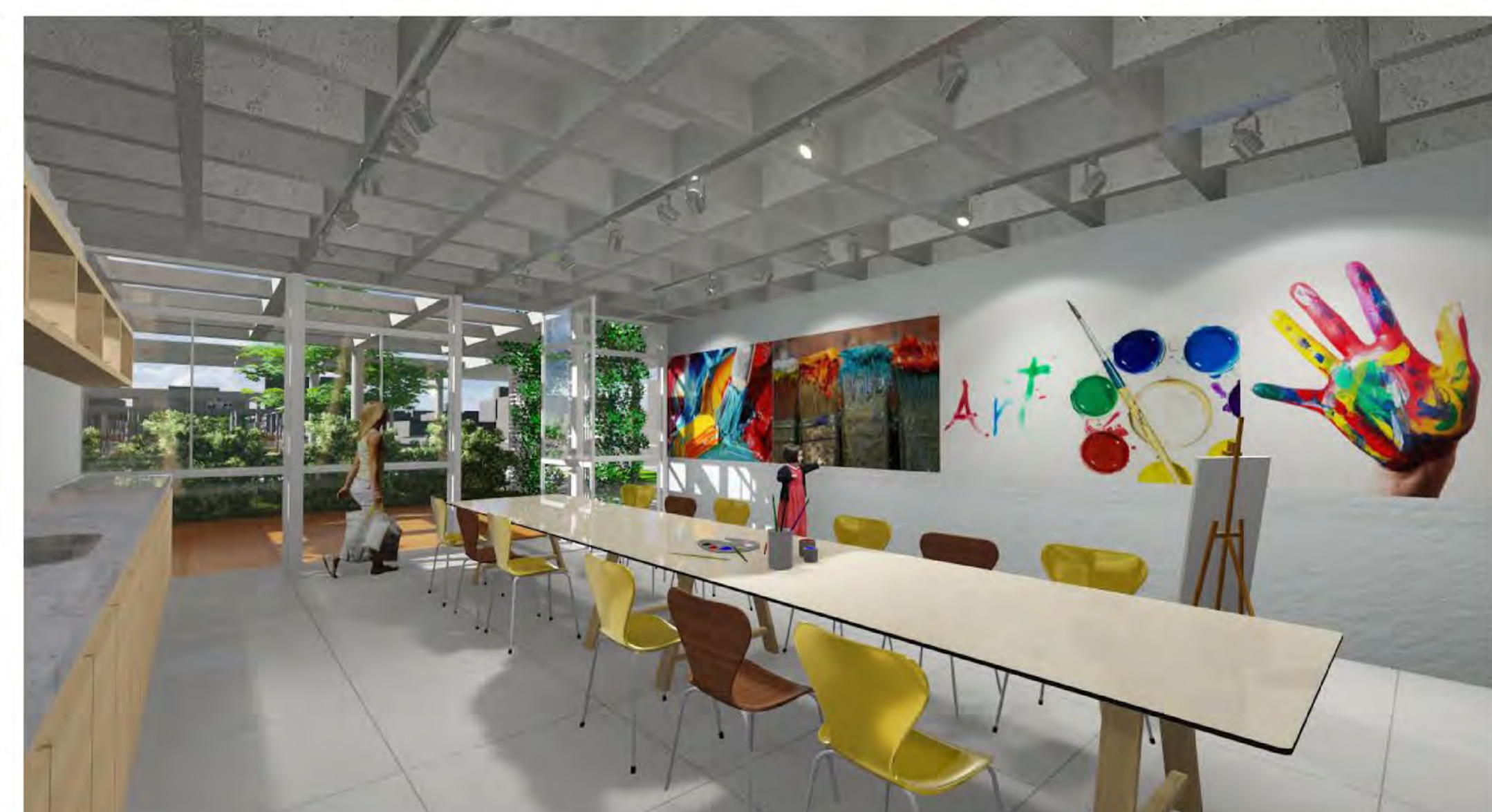
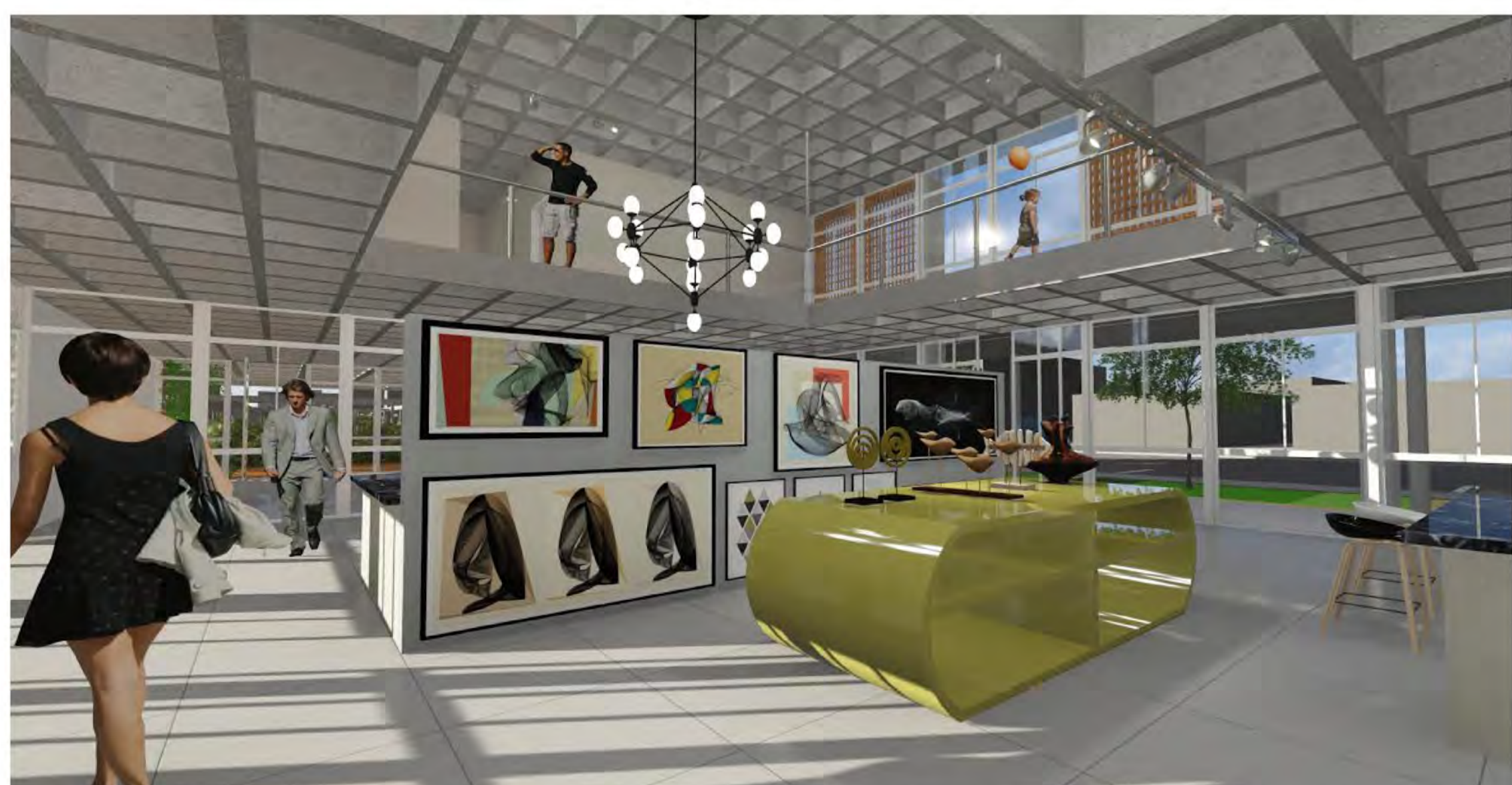

CENTRO DE CULTURA E LAZER DE CAPÃO DA CANOA



CENTRO DE CULTURA E LAZER DE CAPÃO DA CANOA