

Projeto de Extensão Arquitetura e Comunidade

Equipe:

- 4 professores
- 7 arquitetos residentes
- 2 bolsistas de extensão
- 5 estagiários



Atelier de projetos



Equipe cadastrando as vilas



Equipe nas comunidades carentes



Equipe no atelier de projetos

Vilas beneficiadas:



Casa precária na Vila Flores

Flores - Canudos

737 habitantes
217 edificações
Área total de 52.708,83m²

Getúlio Vargas - Canudos

1.565 habitantes
451 edificações

Área total de 69.657,77m²



Arroio a céu aberto Vila Getúlio



Casa de moradores da Vila Marcírio

Marcírio J. Pereira - Primavera

157 habitantes
52 edificações
Área total de 11.500m²

Martin Pilger - Vila Nova

352 habitantes
114 edificações

Área total de 23.380m²



Vila Pilger ao lado da Universidade Feevale



Arroio a céu aberto Vila Palmeira

Palmeira - Canudos

706 edificações
Área total de 153.580,28m²

Casas propostas:



Térrea
A= 42,48m²

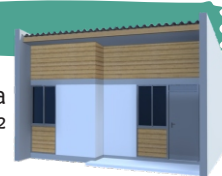

Sobrado 2 dorm.
A= 52,92m²

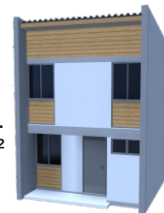

Sobrado de 3 dorm.
A= 64,39m²

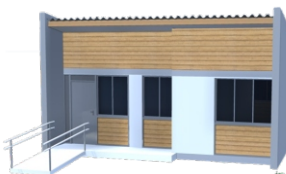

Térrea PcD
(Pessoa com deficiência)
A= 52,79m²



Proposta Vila Martin Pilger



Imagens: acervo do projeto de extensão Arquitetura e Comunidade

O Projeto de Extensão Arquitetura e Comunidade do curso de Arquitetura e Urbanismo da Universidade Feevale surge em 2003, com o objetivo de resgatar o papel social da arquitetura e aproximar os acadêmicos da realidade social local. Desde 2009, propõe soluções para a qualificação do espaço urbano e arquitetônico, em comunidades vulneráveis, buscando a qualificação do ambiente construído. O Projeto realiza projetos de urbanização e regularização fundiária para as vilas de Novo Hamburgo.

Para concretização deste trabalho foi firmado um convênio entre a Universidade Feevale, a Prefeitura de Novo Hamburgo, a ASAEC (Associação de Arquitetos e Engenheiros Cíveis de Novo Hamburgo) e o CREA-RS (Conselho Regional de Engenharia e Arquitetura - RS). Através da Lei Federal 11.888/2008 que assegura o direito das famílias de baixa renda à assistência técnica pública e gratuita para o projeto e a construção de habitação de interesse social.

Orientadores:

Prof. Dra. Luciana Néri Martins, Arq.

- Líder do projeto de extensão Arquitetura e Comunidade

Prof. Me. Fábio Bortoli, Arq.

Prof. Me. Alexandra Follmann

Baldauf, Arq.

Acadêmicas de arquitetura:

Fernanda Link

Daniele Schmitz

Roberta Plangg

Carla Nunes Kaiser