The background is a collage of various images showing people engaged in sports and leisure activities. It includes scenes of people playing basketball, soccer, and other sports, as well as groups of people socializing and participating in outdoor activities. The images are semi-transparent and layered, creating a sense of movement and community.

MINISTÉRIO DO ESPORTE
SECRETARIA NACIONAL DE
DESENVOLVIMENTO DE ESPORTE E
DE LAZER (SNDEL)

PROGRAMA ESPORTE E LAZER DA
CIDADE

2008

Secretaria Nacional de Desenvolvimento de Esporte e de Lazer

DESTAQUES 2008

Chamadas públicas para seleção de Projetos:

CHAMADA PÚBLICA REDE CEDES:

- Pleitos apresentados: 66
- Aprovados: 22

Secretaria Nacional de Desenvolvimento de Esporte e de Lazer

CHAMADA PÚBLICA FUNCIONAMENTO DE NÚCLEOS PELC/VIDA SAUDÁVEL:

➤ **PLEITOS APRESENTADOS: 933 9**

➤ **APROVADOS PARA CONVENIAMENTO: 42**

Secretaria Nacional de Desenvolvimento de Esporte e de Lazer

REALIZAÇÃO/APOIO A DE EVENTOS:

- SEMINÁRIO DE GESTÃO DE LEGADOS DE MEGAEVENTOS ESPORTIVOS – Livro Legados
- 2º CONBIDE;
- FÓRUMS DE OLIMPISMO;
- 7º FÓRUM INTERNACIONAL DE ESPORTES;
- 1º CONGRESSO PANAMAZÔNICO DE EDUCAÇÃO FÍSICA E ESPORTE;
- SEMINÁRIO NACIONAL DE POLÍTICAS PÚBLICAS DE ESPORTE E LAZER

24 . 11 . 2007

Secretaria Nacional de Desenvolvimento de Esporte e de Lazer

ESPORTE E LAZER INDÍGENA

- LANÇAMENTO DO DOCUMENTÁRIO DOS JOGOS DOS POVOS INDÍGENAS;
- PARTICIPAÇÃO NA SEMANA DOS POVOS INDÍGENAS;
- REALIZAÇÃO DO PONTO DE ENCONTRO DE ESPORTE E LAZER NOS WAIWAI, ALDEIA MAPUERA;
- INÍCIO DE PESQUISAS INDÍGENAS (COM PREVISÃO DE LANÇAMENTO DO LIVRO DOS JOGOS), EM PARCERIA COM O MEC.

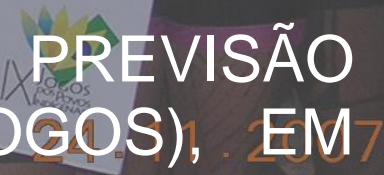

Secretaria Nacional de Desenvolvimento de Esporte e de Lazer

Gestão Compartilhada, parcerias e intercâmbios na área do conhecimento

- 01 Encontro Nacional e 5 regionais dos formadores PELC;
- Construção da proposta de formação PRONASCI/PELC;
- 8 encontros de formação de gestores públicos de esporte e lazer;
- Edição do livro da 2ª Reunião Nacional do Programa “Esporte e Lazer na Intersectorialidade das Políticas Públicas”
- Palestras e oficinas semanalmente, em eventos variados da área de esporte e lazer em todo o Brasil;
- Word Leisure Congress - Quebec

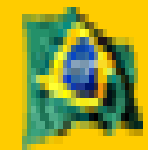

Secretaria Nacional de Desenvolvimento de Esporte e de Lazer

REUNIÕES REGIONAIS DO PROGRAMA ESPORTE E LAZER DA CIDADE

Norte – Belém, de 08 a 11/12

Sul – São Leopoldo, de 20 a 22/11

Nordeste – Natal, 16 a 18/10, 241 participantes

Centro-Oeste: 03 a 06/09, 187 participantes

Sudeste: 04 a 07/11, 430 participantes



Secretaria Nacional de Desenvolvimento de Esporte e de Lazer

REUNIÕES REGIONAIS DO PROGRAMA ESPORTE E LAZER DA CIDADE – Avaliação do PELC

Norte – “Esporte, lazer e parcerias com setores sociais”

Sul – “Esporte, lazer e diversidade sociocultural”

Nordeste – “Esporte, lazer e cidadania”

Centro-Oeste: “Esporte, lazer, turismo e mobilização comunitária”

Sudeste: “Esporte, lazer e meio ambiente”

Reuniões paralelas: PRONASCI, Formadores, Pesquisadores,
Controle Social, SICONV, Gestores

9 4 2007

Secretaria Nacional de Desenvolvimento de Esporte e de Lazer

LEI DE INCENTIVO AO ESPORTE

➤ 53 pleitos analisados;

PRÊMIO BRASIL DE ESPORTE E LAZER DE INCLUSÃO SOCIAL

➤ 145 autores

➤ 90 propostas

➤ Em fase de seleção (reunião dias 26 e 27)

➤ Dezembro cerimônia de premiação

➤ Falta definir o recurso: Gabinete do Ministro e Secretaria Executiva

Secretaria Nacional de Desenvolvimento de Esporte e de Lazer

Funcionamento de núcleos de esporte recreativo e de lazer e Vida Saudável, dados atuais

➤ **Convênios em andamento: 18/2008 e 104/2007**

➤ **Pessoas beneficiadas:**

2008: 554.300

2007: 2.739.951

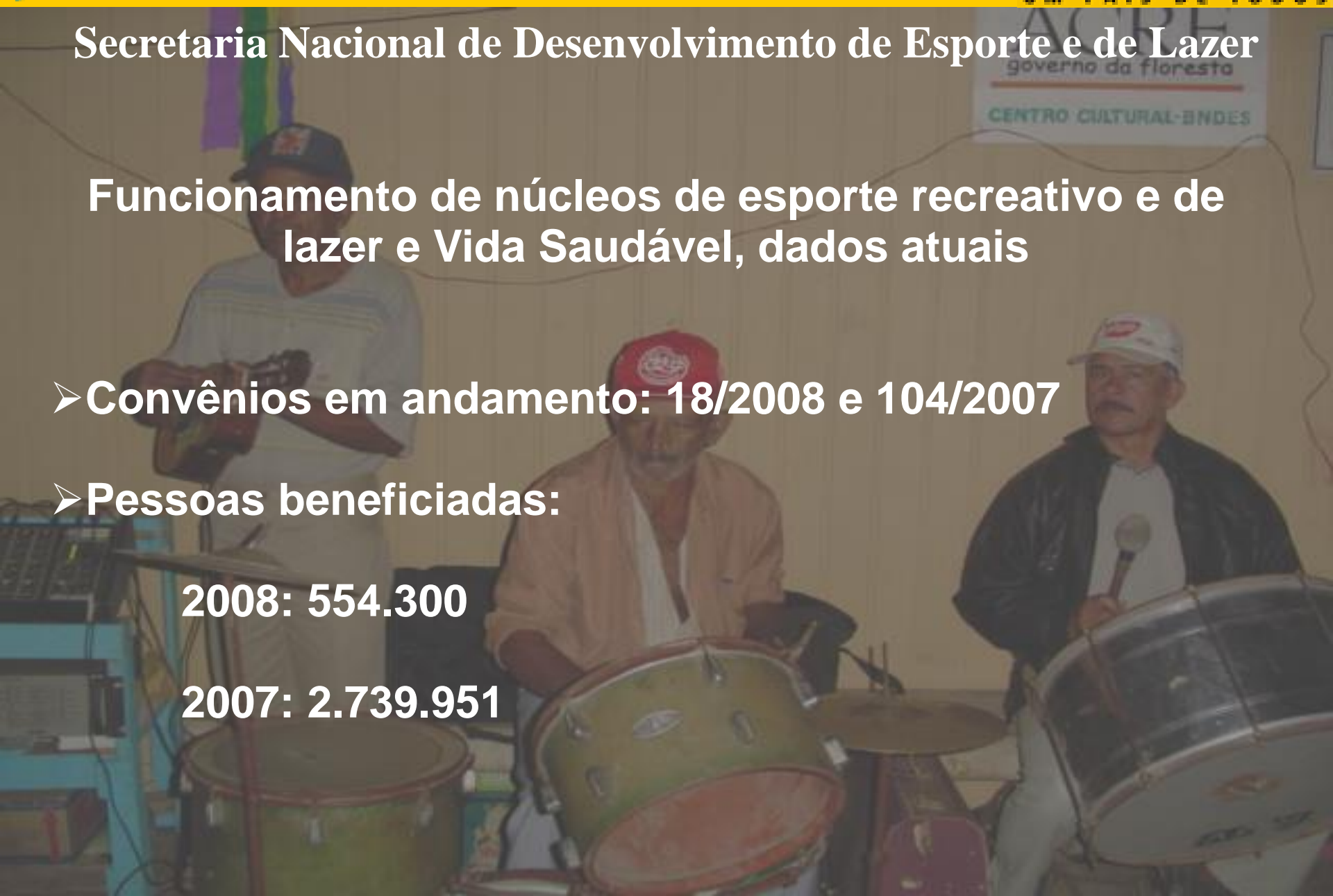

Secretaria Nacional de Desenvolvimento de Esporte e de Lazer

Funcionamento de núcleos de esporte recreativo e de lazer

dados atuais:

EDITAL PELC:

Pagos: R\$ 3.830.234,70

Empenhados: R\$ 933.598,61

EMENDAS:

Pagos: R\$ 5.747.405,60

Empenhados: R\$ 205.422,91

PRONASCI/PELC

Empenhados: R\$ 1.123.905,33

EM TRAMITAÇÃO: R\$ 35.080.159,00



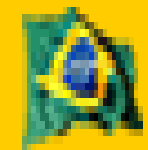

Secretaria Nacional de Desenvolvimento de Esporte e de Lazer

REDE CEDES

Núcleos com pesquisas em andamento:

- 50 pesquisas em andamento;

CHAMADA PÚBLICA:

Pagos: R\$ 668.068,38

Empenhado: R\$ 100.713,88

Em tramitação: R\$ 230.000,00

15 9 2006

Secretaria Nacional de Desenvolvimento de Esporte e de Lazer

PARCERIAS:

- Aproximação da SNDEL com as políticas prioritárias do Ministério;
- Apoio a implementação das resoluções da conferência 2006 e planejamento da 2009;
- Ministério da Justiça/PRONASCI/R\$ 17.470.000;
- Ministério da Educação/Mais Educação – em discussão;
- MDA – Territórios da Cidadania – em discussão para 2009

SITUAÇÕES INDEFINIDAS

- Inspiração Londres 2012;
- Legados 2016;
- Pagamentos via SICONV.

24.11.2007

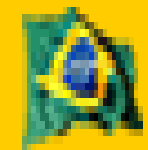

Ministério do Esporte

Secretaria Nacional de Desenvolvimento de Esporte e de Lazer

AGRADECIDA

Rejane Penna Rodrigues

SNDEL 2008

24.11.2007