

Somos Unidade UFRGS Democracia, Pluralidade, Excelência

Jornal da Universidade / 11 de julho de 2024 / Especiais

Reitoria da UFRGS | Chapa 03, formada por Márcia Barbosa e Pedro Costa, participa da consulta à comunidade acadêmica realizada por entidades representativas

Em 2024, a escolha da nova Reitoria da UFRGS para o período de 2024 a 2028 está sendo precedida de uma consulta à comunidade acadêmica. Esse processo está sendo realizado por entidades de representação dos diferentes segmentos - **Adufrgs, Alumni, Andes, APG, Assufrgs e DCE** - e o resultado será, posteriormente, apresentado ao Conselho Universitário. Após, o órgão colegiado máximo da UFRGS elabora a lista triplíce a ser enviada ao Ministério da Educação para que, dentre os nomes, seja nomeada a nova reitoria. Como tem feito historicamente, o JU veicula material das candidaturas para que se apresentem à comunidade acadêmica. Conheça **aqui** as diretrizes apresentadas às candidaturas para a elaboração deste material com o objetivo de proporcionar espaço igual a todas.

Leia também os textos elaborados pela **Chapa 1**, composta por Liliane Giordani e Carlos Alberto Gonçalves, e pela **Chapa 2**, composta por Ilma Brum e Vladimir Nascimento.

A nova UFRGS é uma construção coletiva baseada na valorização do diálogo entre segmentos e pessoas diferentes. Nosso objetivo é privilegiar propostas concretas e criativas para impactar, de fato, a vida de discentes, docentes, TAEs e trabalhadores/as terceirizados/as. Queremos mudanças, acreditando na capacidade do diálogo transformador e da democracia como bem maior. Queremos uma UFRGS que construa o futuro potencializando a sua excelência na diversidade.

A união dos coletivos que formaram nossa chapa está representada pela professora Marcia Barbosa e pelo professor Pedro Costa. Suas experiências na gestão, docência, pesquisa e extensão os qualificam para exercer a Administração Central da UFRGS.

Nosso projeto COM CIÊNCIA E CONSCIÊNCIA pretende responder aos desafios de nosso tempo, sintonizado com grandes temas da humanidade e da ciência.

Reconhecendo a insuficiência de recursos diretos do tesouro para as IFES, vamos colocar energia e experiência na captação de recursos em todos os ministérios, nas interações com a sociedade e nas agências internacionais. Vamos atuar para que a ANDIFES intensifique as negociações para aumento dos recursos para as Universidades.



GESTÃO RADICALMENTE DEMOCRÁTICA, MOBILIZADORA E PARTICIPATIVA

- CONGRESSO UNIVERSITÁRIO: realizado durante o primeiro ano da gestão para discussão e definição de prioridades, avaliação sobre a necessidade de revisão do Estatuto e Regimento Geral, e do novo Plano de Desenvolvimento Institucional.
- UFRGS NA PALMA DA MÃO: Aplicativo para eliminar atendimentos demorados, burocracias e deslocamentos desnecessários.

AMBIENTE ACOLHEDOR ANTIRRACISTA NAS SUAS INTERSEÇÕES

- CRIAÇÃO DA PRÓ-REITORIA DE AÇÕES AFIRMATIVAS, em diálogo permanente com as demais pró-reitorias, coordenadorias, diretorias e unidades acadêmicas.
- INGRESSO FÁCIL: eliminação das matrículas precárias.
- CASA DO ESTUDANTE CAMPUS DO VALE, CASA DO CAMPUS LITORAL NORTE e CASA DO ESTUDANTE INDÍGENA.
- ACOMPANHA UFRGS: Programa de acompanhamento dos estudantes para evitar evasão.
- UFRGS MÃES E PAIS: Programa de orientação e auxílio a estudantes, TAEs e docentes mães e pais.
- MAIS ASSISTÊNCIA ESTUDANTIL: Abertura dos RUs aos finais de semana e garantia de transporte entre os campi.
- COORDENADORIA DE INCLUSÃO E ACESSIBILIDADE: Ligada à Pró-Reitoria de Ações Afirmativas e a partir da experiência do INCLUIR.
- SAÚDE FÍSICA E MENTAL: Apoiar serviços da DPS-DAS e recuperar os ambulatórios e farmácias nos campi.
- TAEs NA PESQUISA, NA EXTENSÃO E NA GESTÃO: Valorização de saberes e competências; discussão sobre locais de trabalho e deslocamentos, fluxos, jornada e registro; flexibilização da jornada e discussão sobre jornada de 30 horas.
- COMBATE AO ASSÉDIO: Criação e aperfeiçoamento de mecanismos de combate ao assédio de todos os tipos.

COMPROMISSO SOCIAL DA UNIVERSIDADE

- SECRETARIA ESPECIAL DE EMERGÊNCIA CLIMÁTICA E AMBIENTAL criada para articular ações voltadas ao tema.
- UFRGS NAS POLÍTICAS DE GOVERNO: ampliar a presença da UFRGS nas instâncias técnicas e políticas dos governos municipal, estadual e federal.
- UFRGS NAS EMPRESAS: Articulação das atividades de pesquisa e inovação exercidas pelo Parque Tecnológico e pela SEDETEC para promover interação com empresas.
- CULTURA E ARTE EM TODA A PARTE: Construção de uma Política Cultural da UFRGS e de um mapa virtual com todas as atividades culturais que ocorram na UFRGS.
- MUSEUS E PATRIMÔNIO: fortalecimento da Rede de Museus e busca de recursos para obras e atividades de recuperação e proteção do patrimônio histórico
- POLOS DA EXTENSÃO: criação de polos físicos nas comunidades onde já se desenvolvem projetos de extensão e criação de mapa virtual para identificação das ações.
- COORDENADORIA DA EDUCAÇÃO BÁSICA: Criação de uma coordenadoria, ocupada por servidor/a do Cap, para propor políticas voltadas à educação básica, articulada com as licenciaturas.

VALORIZAÇÃO DE PESSOAS E SABERES

- RETOMADA DA PROGESP.
- MUDANÇAS NAS FORMAS DE INGRESSO: Preenchimento de vagas ociosas e/ou adicionais a partir de mecanismos como: ingresso de medalhistas de olimpíadas de conhecimento, artistas, lideranças sociais e atletas.
- PÓS-GRADUAÇÃO E PESQUISA PARA A SOCIEDADE CONTEMPORÂNEA: Constituição de um parque tecnológico físico e fortalecimento de áreas de pesquisa inovadoras.
- PROJETOS REALIZADOS POR TAEs: Ações para garantir e incentivar a autoria e coordenação de projetos de Pesquisa e Extensão por TAEs.

EXCELÊNCIA E INTERNACIONALIZAÇÃO ESTRATÉGICA

- EMBAIXADORES E EMBAIXADORAS UFRGS: Mobilizar ex-alunos/as e ex-docentes no exterior como catalisadores da presença da UFRGS em outros países.
- CENTRO DE PROJETOS ESTRATÉGICOS PARA O DESENVOLVIMENTO SUSTENTÁVEL, a partir do ILEA, para interligar programas da UFRGS com pesquisas similares em universidades parceiras, centrado em novas tecnologias como IA.

INTEGRAÇÃO FÍSICO-DIGITAL

- Ampliar a Plataforma Bibliográfica e espaços digitais; apoiar o SEAD e o NAPEAD para fomentar a Educação à Distância e a produção multimídia; a digitalização de acervos e integrar os sistemas digitais da universidade.

Instagram: @somosunidadeufrgs

Site: <https://somosunidadeufrgs.wixsite.com/somosunidade>

Gmail: somosunidadeufrgs@gmail.com

Marcia Barbosa é candidata a reitora pela Chapa 3. É professora Titular do Departamento de Física do Instituto de Física.

Pedro Costa é candidato a vice-reitor pela Chapa 3. É professor Assistente do Departamento de Administração Pública Social da Escola de Administração.

:: Posts relacionados



Por uma virada democrática na UFRGS



Geração UFRGS em primeiro lugar



Orientações sobre material de candidaturas à reitoria da UFRGS para publicação no JU

:: ÚLTIMAS



Corredores ecológicos entre áreas preservadas são essenciais para a manutenção da biodiversidade



Apoio geotecnológico nas encostas do Rio Grande do Sul



Equilibrando-se na tempestade: resiliência, resistência, adaptação



Avaliação postural em evidência



Gênero, sexualidade e raça no contexto do Pole Dance



Carta aos leitores | 11.07.24



Carta aos leitores | 04.07.24



Mobilização duradoura de cidadãos voluntários evidencia a necessidade de se repensar modelo de administração pública



Energias renováveis e mudanças climáticas



Os impactos das inundações nos museus de Porto Alegre e no direito à cidade

INSTAGRAM

Jornaldauniversidadeufrgs
@jornaldauniversidadeufrgs

Follow

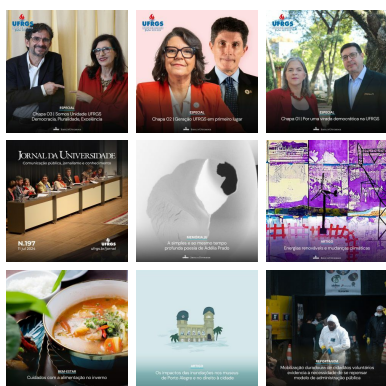

View on Instagram

REALIZAÇÃO

JORNAL DA UNIVERSIDADE

UFRGS
SECOM

UFRGS

CONTATO

Jornal da Universidade
Secretaria de Comunicação Social/UFRGS

Av. Paulo Gama, 110 | Reitoria - 8. andar | Câmpus Centro | Bairro Farroupilha | Porto Alegre | Rio Grande do Sul | CEP: 90040-060

(51) 3308.3368

jornal@ufrgs.br