

CASA MARIO MASETTI, 1968, PAULO MENDES DA ROCHA

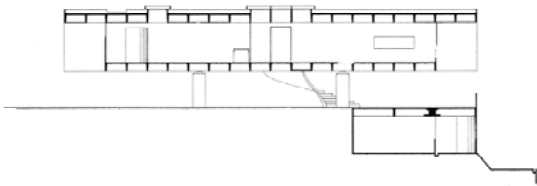

SJM7602\_24B



- 7. Zugang/Treppe
- 8. Veranda
- 9. Sonnenterrasse
- 10. Dusch
- 11. Bad
- 12. Ankleideraum
- 13. Serviceabstiege
- 14. Waschküche
- 15. Küche
- 16. Essen
- 17. Arbeitsraum
- 18. Wohnen
- 19. Kamin
- 20. Angestellte
- 21. Bad

- 7. Access to staircase
- 8. Veranda
- 9. Bathroom
- 10. Shower
- 11. Bathroom
- 12. Dressing area
- 13. Service staircase
- 14. Washing area
- 15. Kitchen
- 16. Dining area
- 17. Study
- 18. Living room
- 19. Fireplace
- 20. Employee quarters
- 21. Bathroom

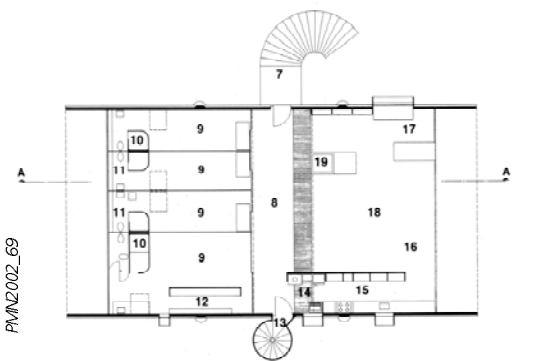

PMN2002\_69

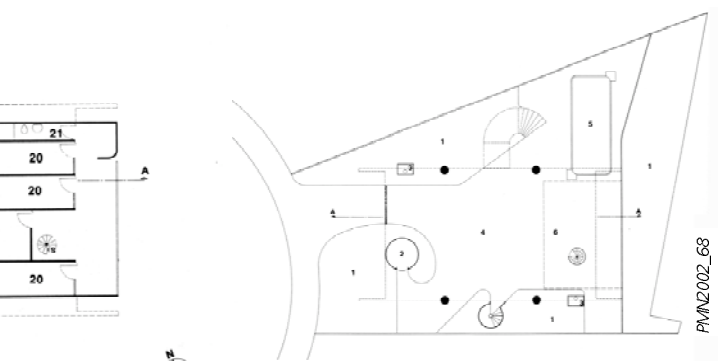

PMN2002\_68

Sectional drawing A-A  
Floor plans of residential block

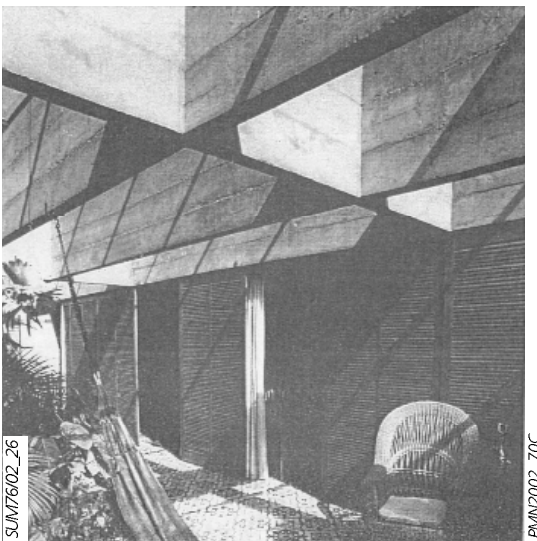

SJM7602\_26



PMN2002\_70C



PMN2002\_71A

CASA BORIS FAUSTO, 1961, SERGIO FERRO

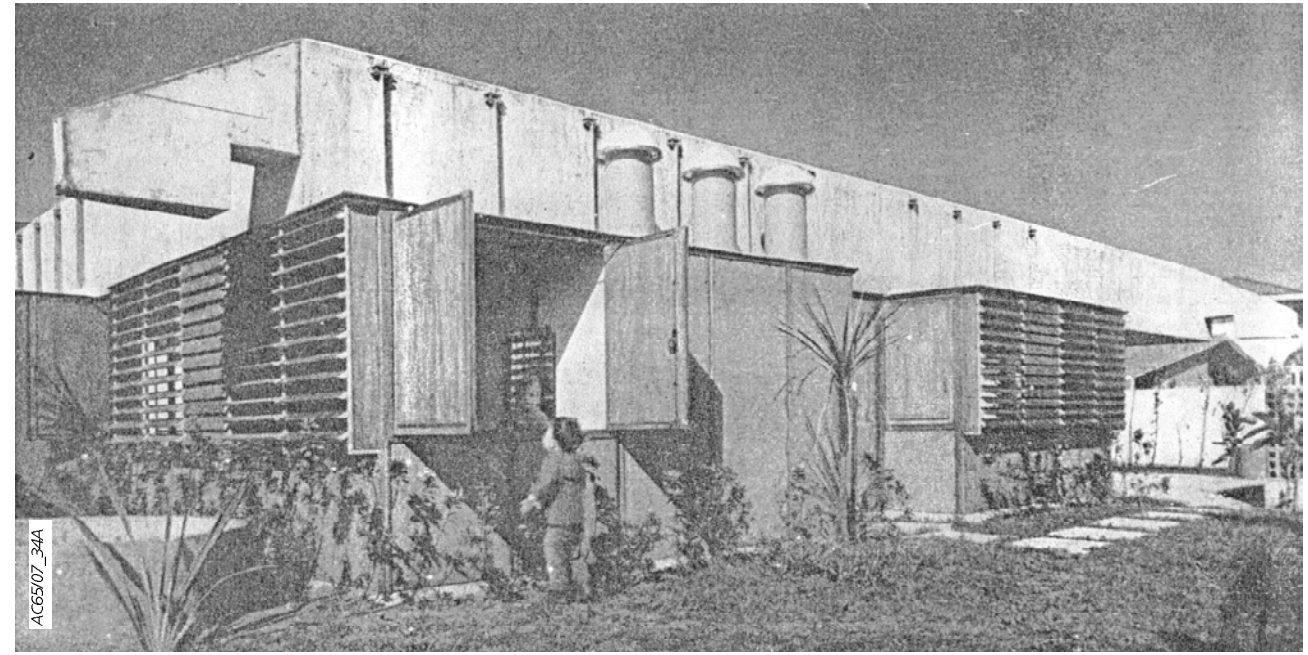

AC6507\_34A

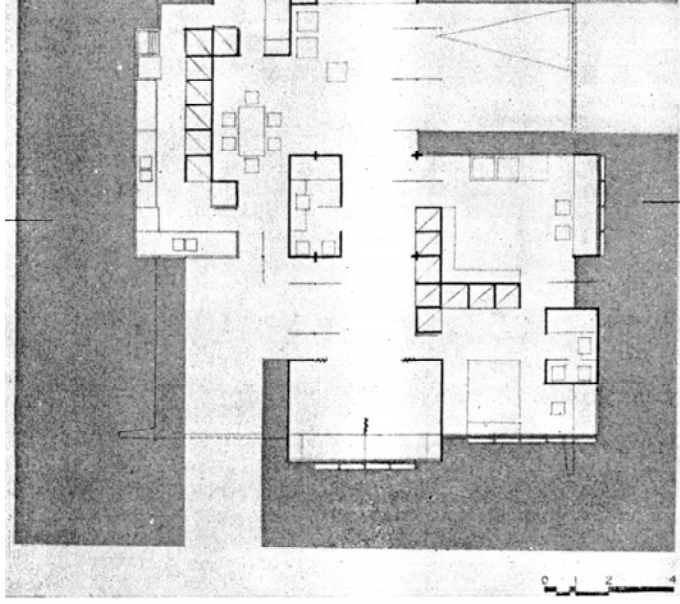
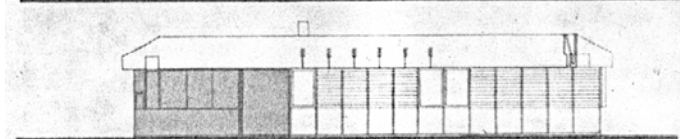
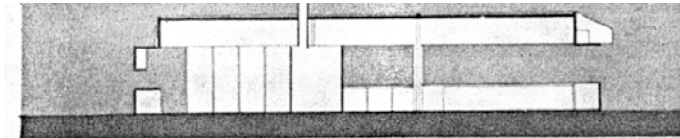

AC6507\_34B

RESIDÊNCIA CLEÔMENES DIAS BATISTA, 1964, RODRIGO LEFÈVRE



AF64 LEFÈVRE\_CLEOMENES

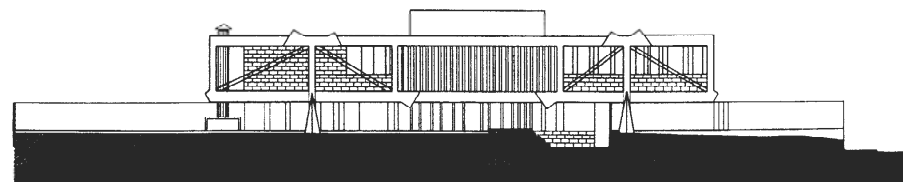

ELEVAÇÃO

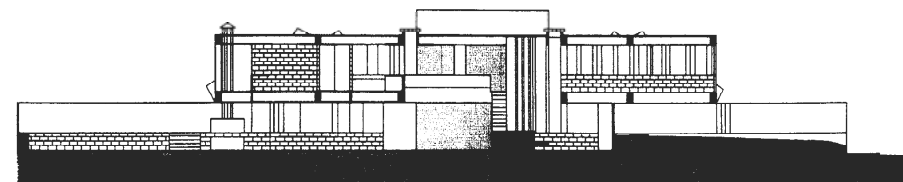

CORTE

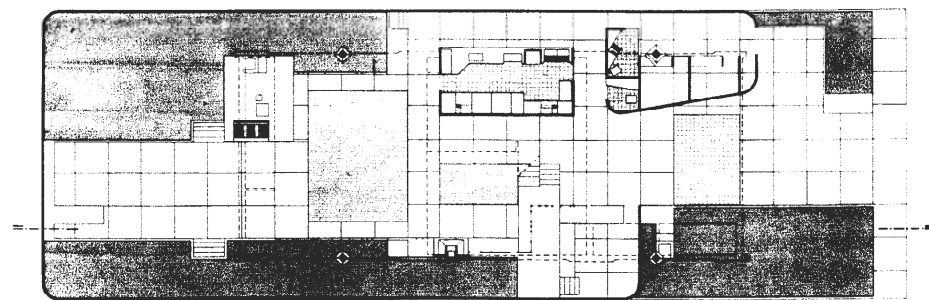

PLANTA TÉRREO

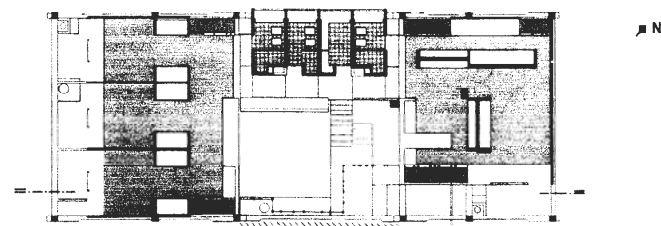

PLANTA PAVIMENTO SUPERIOR

N

CASA MANOEL MENDES ANDRÉ, 1966, VILANOVA ARTIGAS

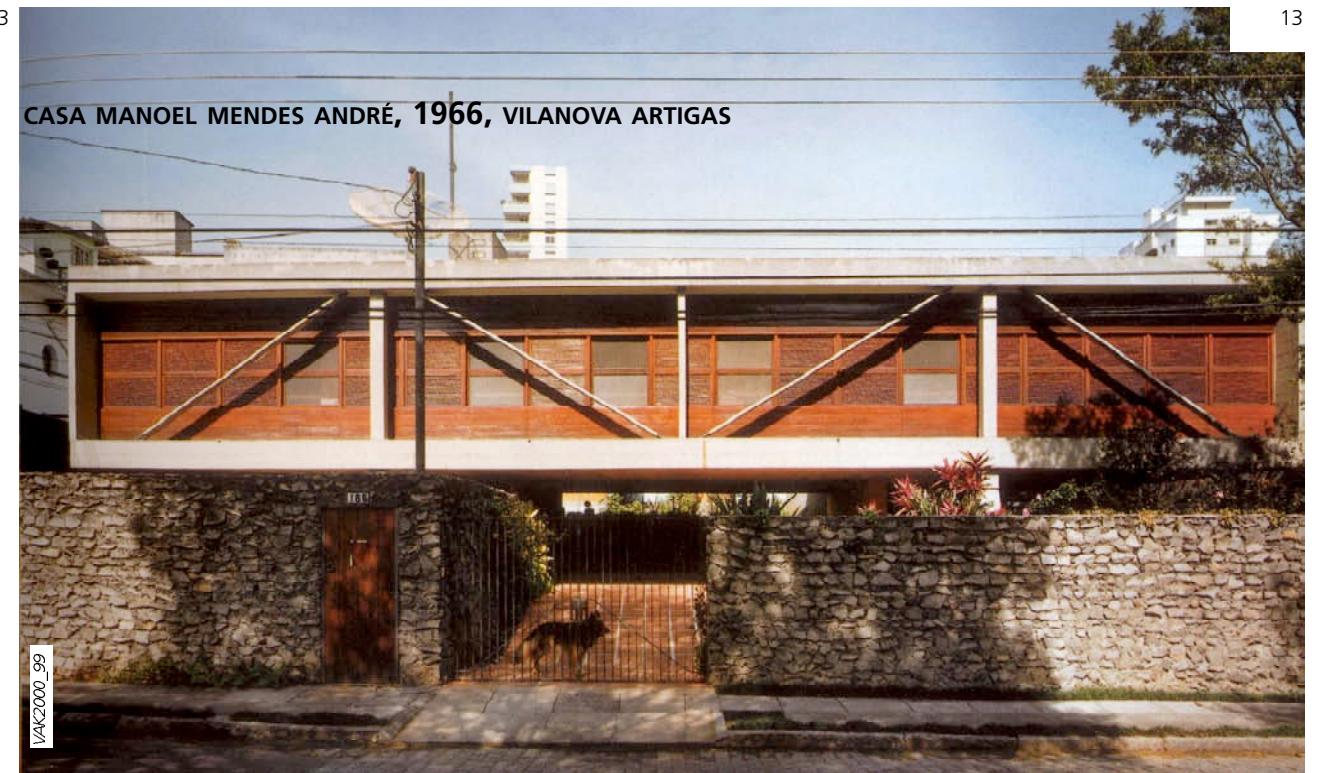

VAK2000\_99

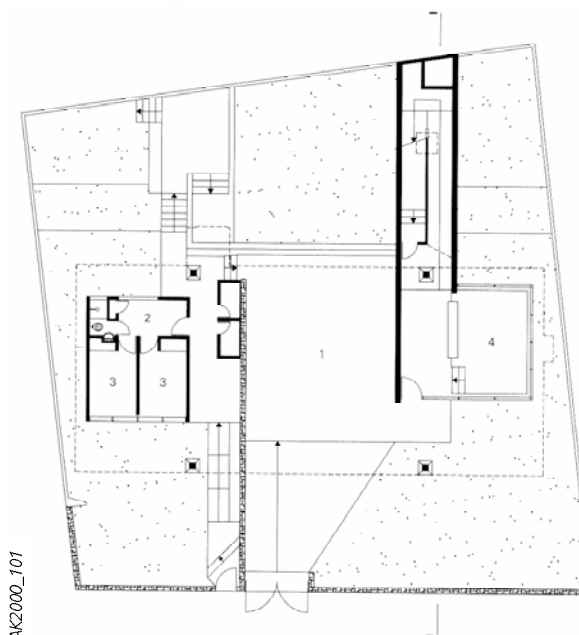

VAK2000\_101

PLANTA TÉRREO √N 0 5m

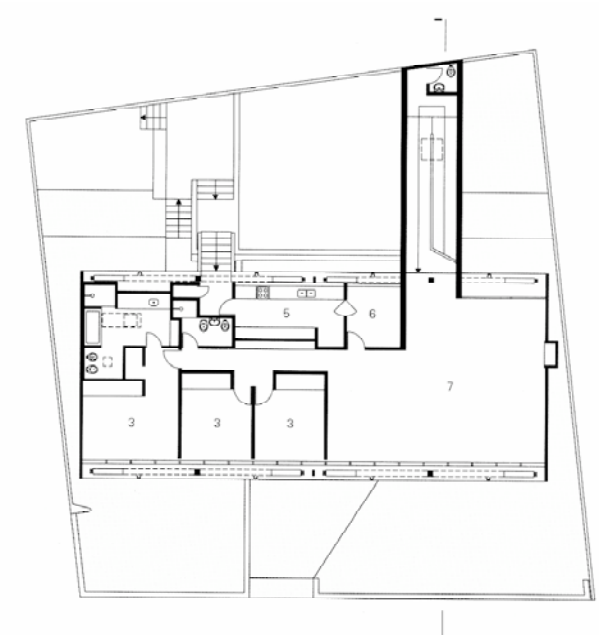

PLANTA PAVIMENTO SUPERIOR

- 1 garagem
- 2 lavanderia
- 3 dormitório
- 4 estúdio
- 5 cozinha
- 6 copa
- 7 estar

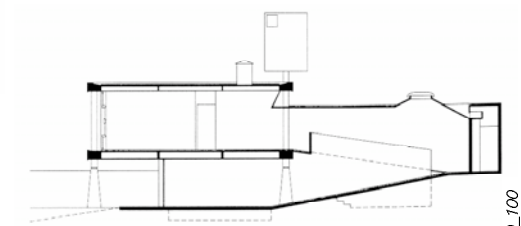

CORTE TRANSVERSAL

VAK2000\_100

CASA MARIETTA VAMPRE, 1962, RODRIGO LEFÈVRE E SERGIO FERRO

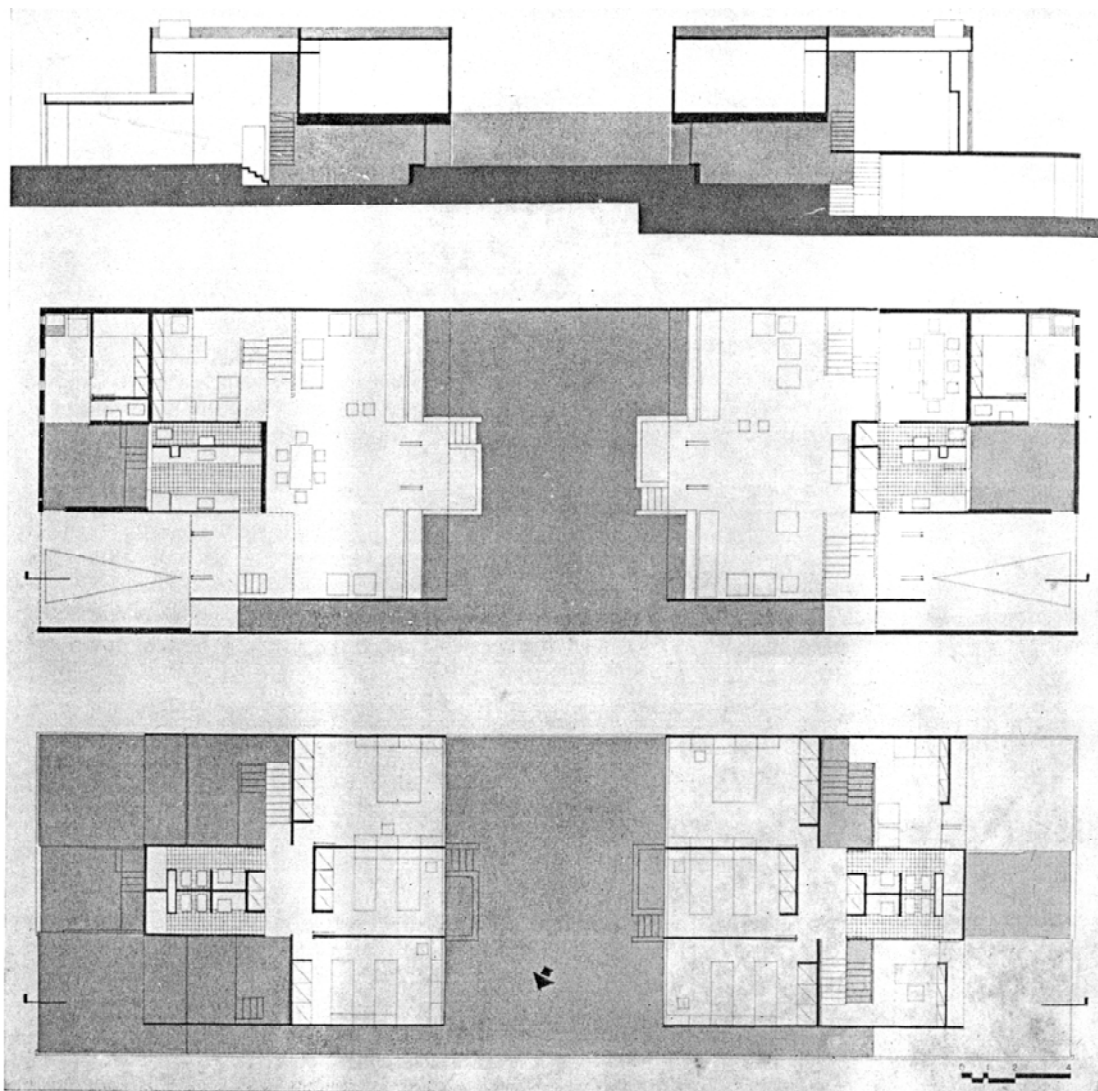
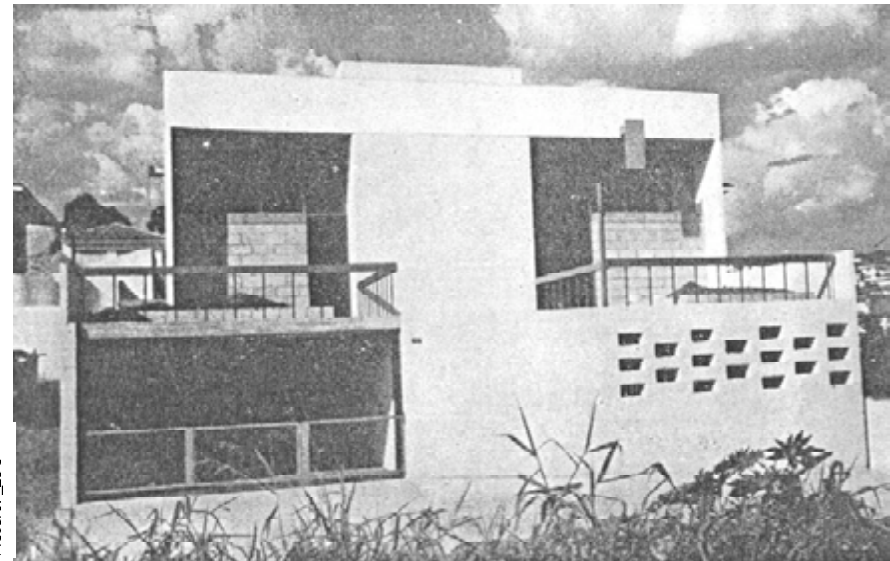

CASA ELZA BERQUÓ, 1967, VILANOVA ARTIGAS

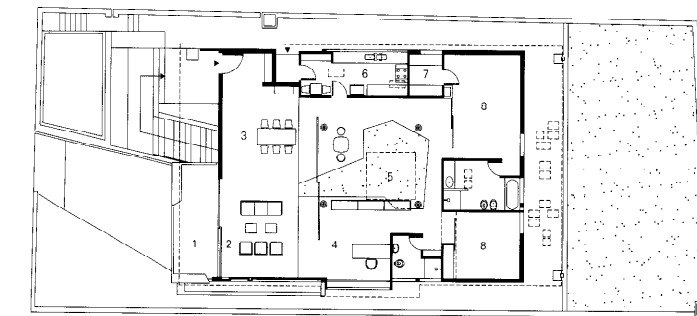
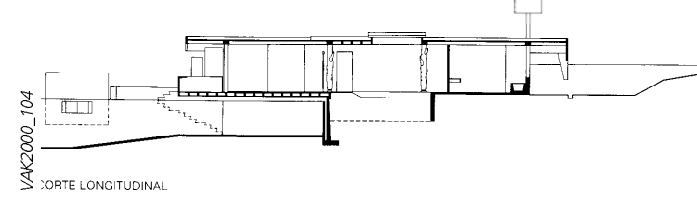

- 1 varanda
- 2 estar
- 3 jantar
- 4 escritório
- 5 jardim interno
- 6 cozinha
- 7 sala de vestir
- 8 dormitório

10m



CASA ALBEETINA PEDERNEIRAS, 1964, RODRIGO LEFÈVRE

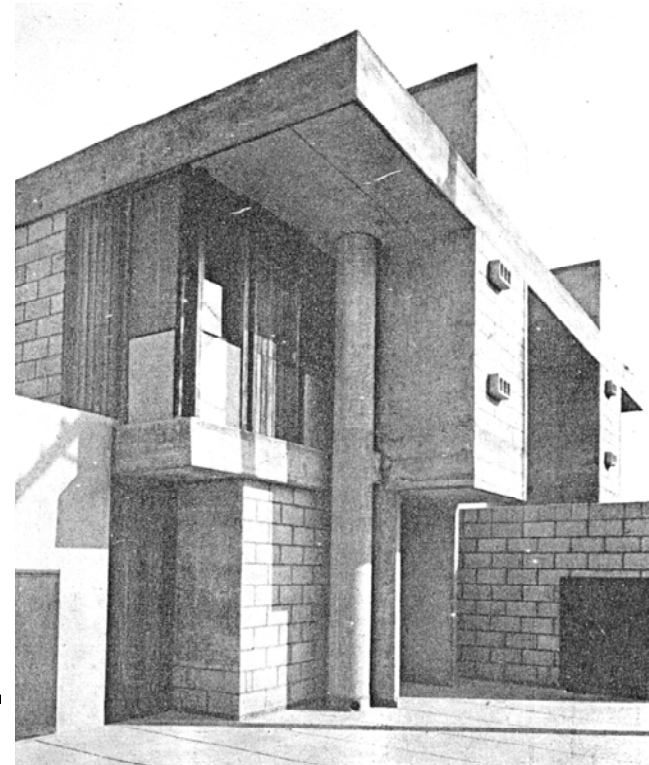

AC6507\_31

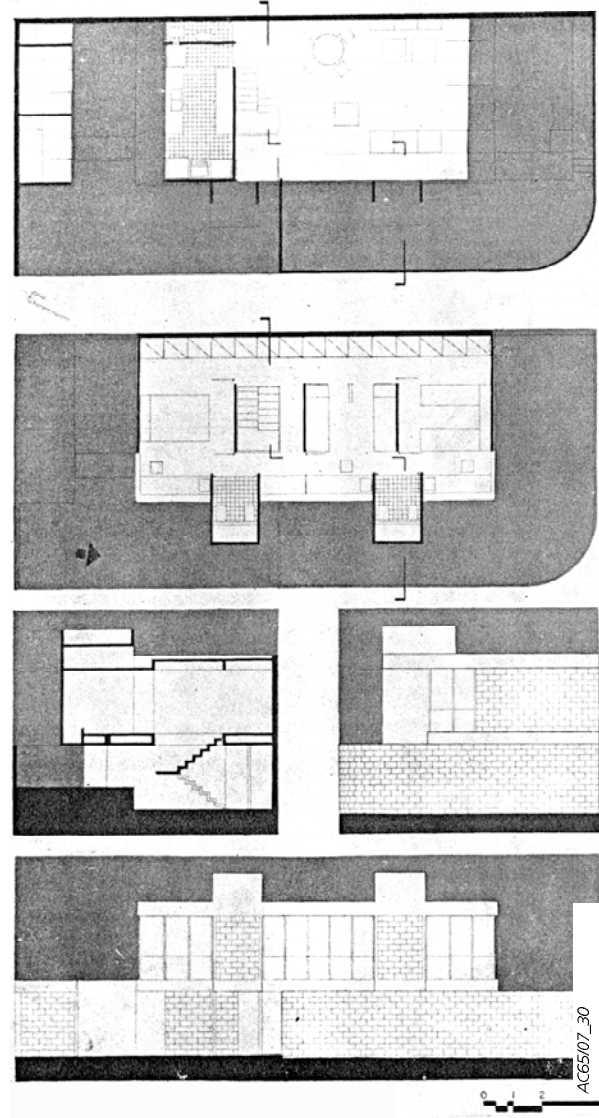

AC6507\_30

CASA JUAREZ BRANDÃO, 1968, RODRIGO LEFÈVRE



TAK99\_2

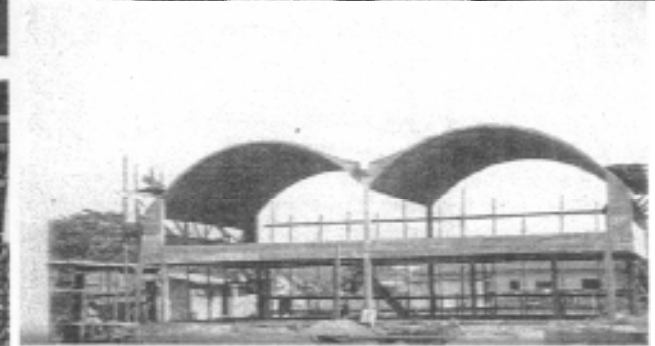

TAK99\_1

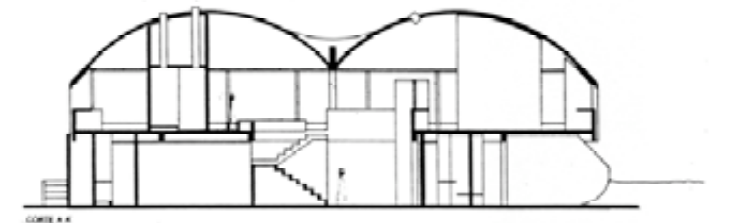
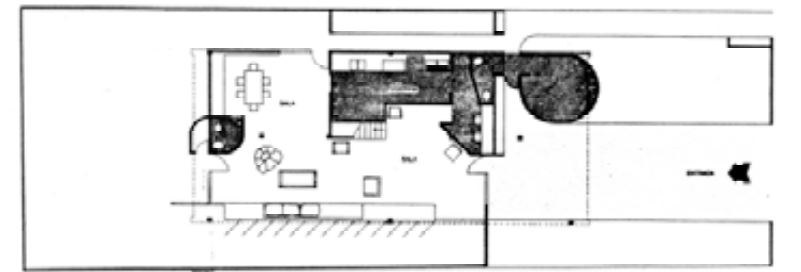
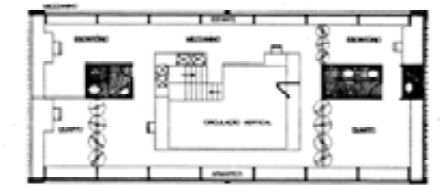

C17008\_14

CASA HAMA, 1967, RUY OHTAKE



ARC94\_48A

ARC94\_49

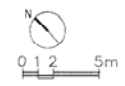
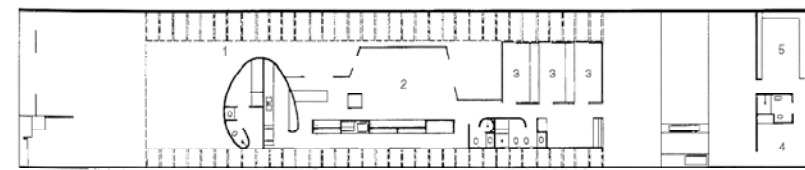

- Planta / Plan / Planta
- 1 Acceso / Entrance / Acesso
  - 2 Sala de Estar / Living Room / Estar
  - 3 Dormitorio / Bedroom / Dormitório
  - 4 Estudio / Study / Estúdio
  - 5 Oficina / Office / Escritório

CASA TOMIE OHTAKE, 1968, RUY OHTAKE



ROC94\_41A

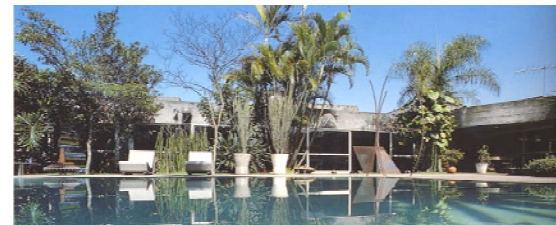

ROC94\_40A

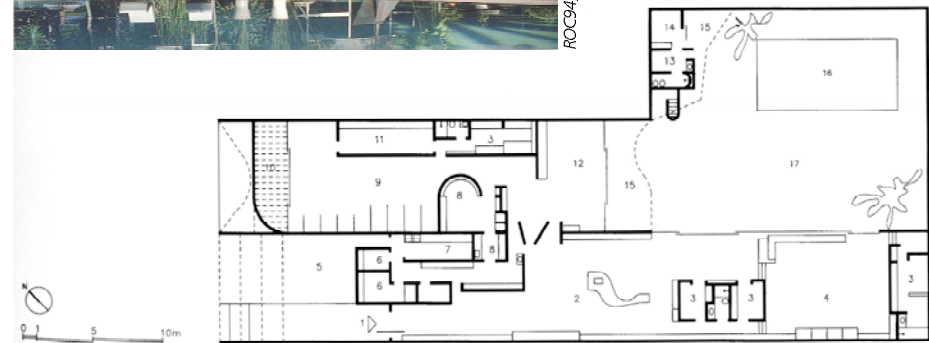

- Planta / Plan / Planta
- 1 Acceso / Entrance / Acesso
  - 2 Sala de Estar / Living Room / Sala de Estar
  - 3 Dormitorio / Bedroom / Dormitório
  - 4 Fondo / Studio / Ateliê
  - 5 Garage / Garage / Abriço
  - 6 Cuarto de Servicio / Maid's bedroom / Dormitório de Empregada
  - 7 Lavadero / Service Area / Área de Serviço
  - 8 Cocina / Kitchen / Cozinha
  - 9 Depósito de Cuadros / Storage for Paintings / Depósito de Quadros
  - 10 Jardín en Pérgola / Trellised Garden / Jardim Pergolado
  - 11 Almacén / Storage / Depósito
  - 12 Comedor / Dining Room / Sala de Jantar
  - 13 Vestuarios / Dressing Rooms / Vestiário
  - 14 Salón / Room / Sala
  - 15 Terraza / Terrace / Terraço
  - 16 Piscina / Swimming Pool / Piscina
  - 17 Jardín / Garden / Jardim

ROC94\_41B

CASA PERSEU PEREIRA NO JARDIM GUEDALA, 1966, JOAQUIM GUEDES

AC69/04\_19

Planta do 3.º pavimento

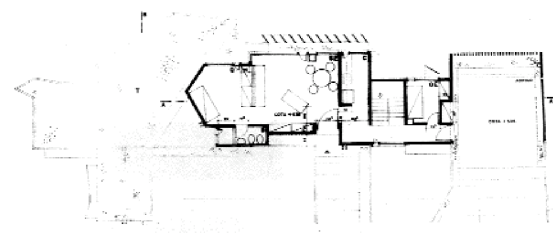

Planta do 2.º pavimento

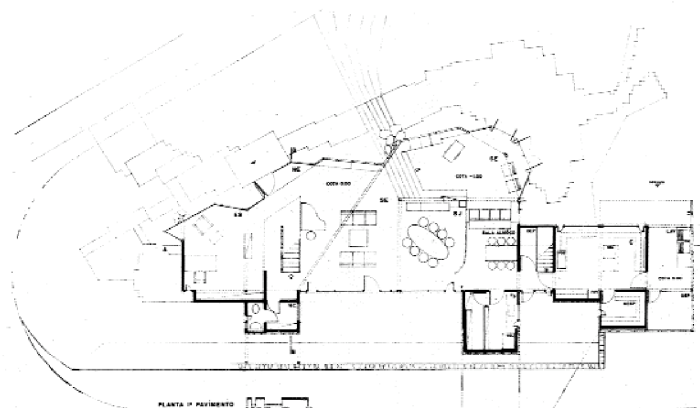
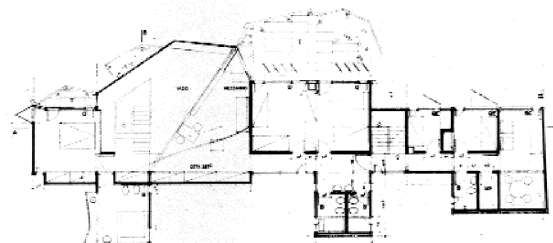

JGM2000\_78

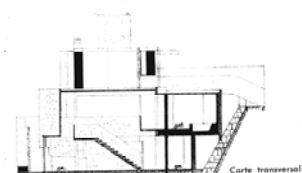

AC69/04\_19A

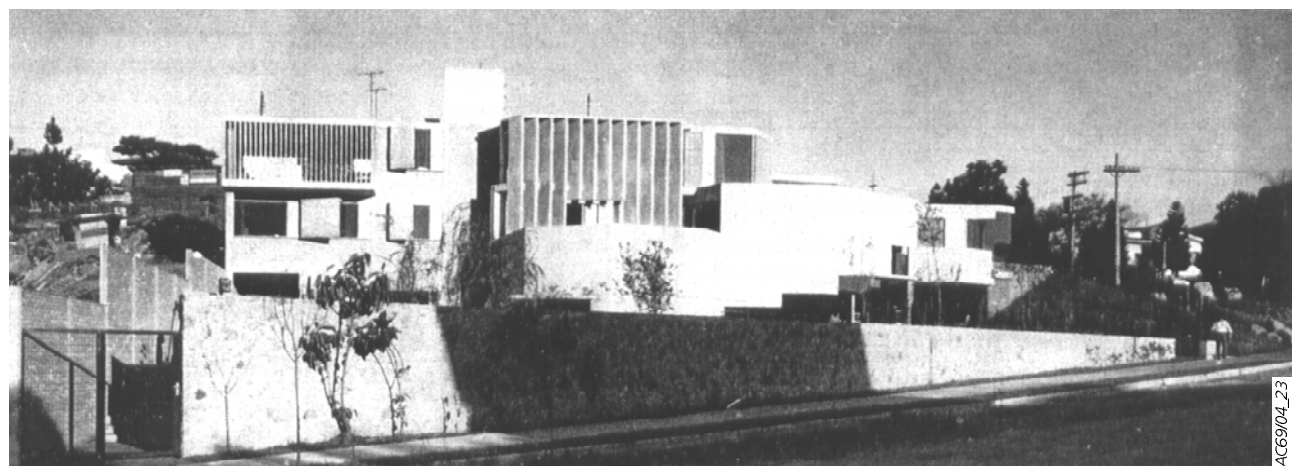

AC69/04\_23

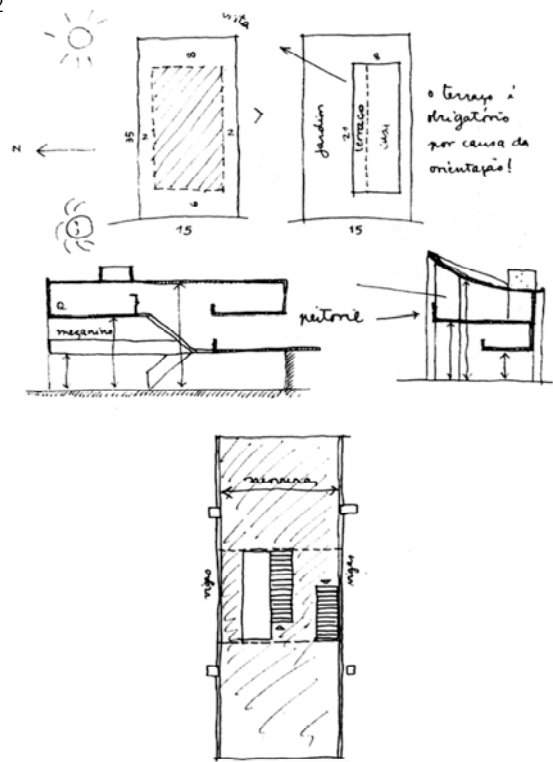

CASA COSTA NETO, 1961, JOAQUIM GUEDES

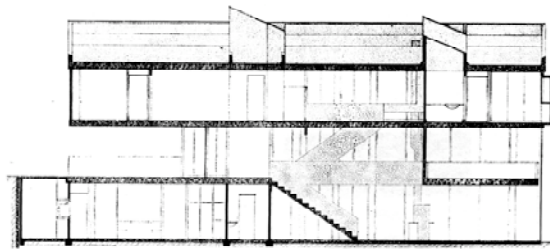

Corte longitudinal B-B  
Corte transversal A-A

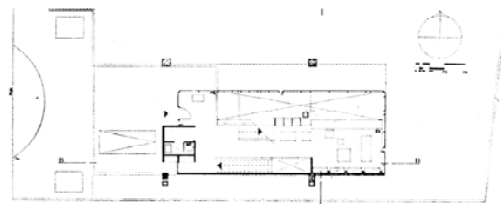
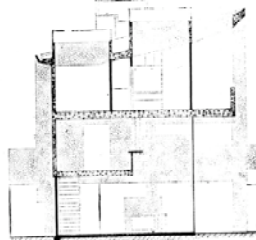
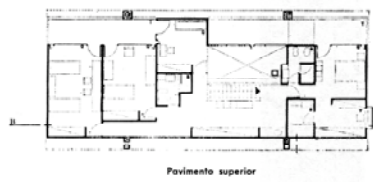

Planta ao nível da rua

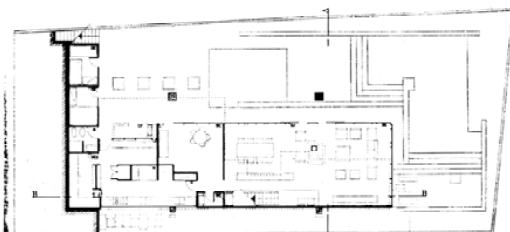

Pavimento inferior

AC68/02\_25B



CASA SERGIO FERREIRA LEITE, 1962, JOAQUIM GUEDES

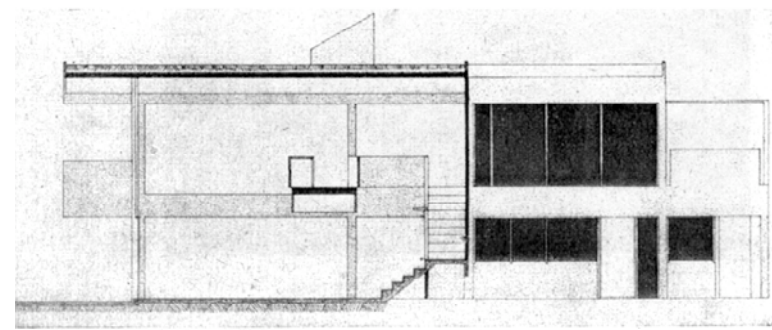
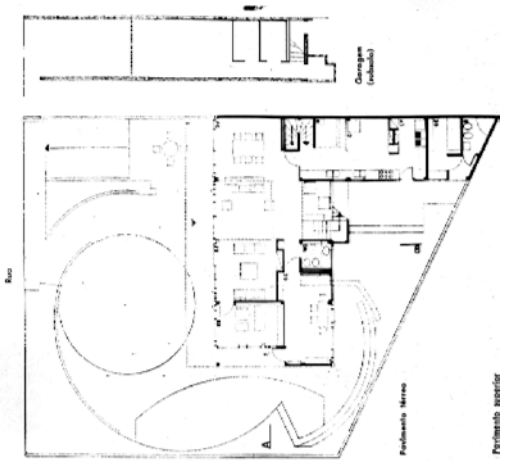
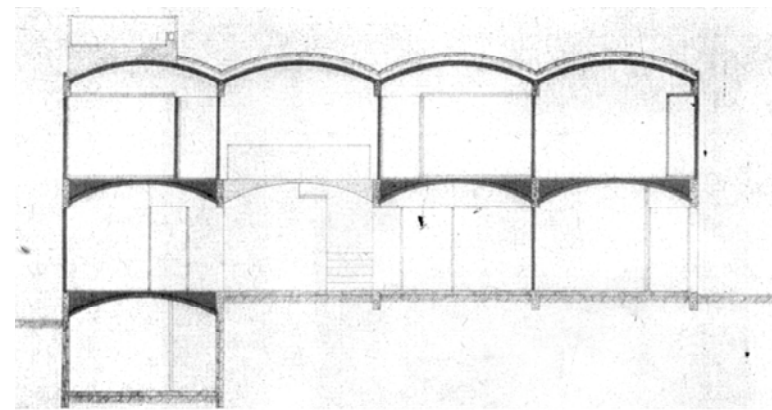
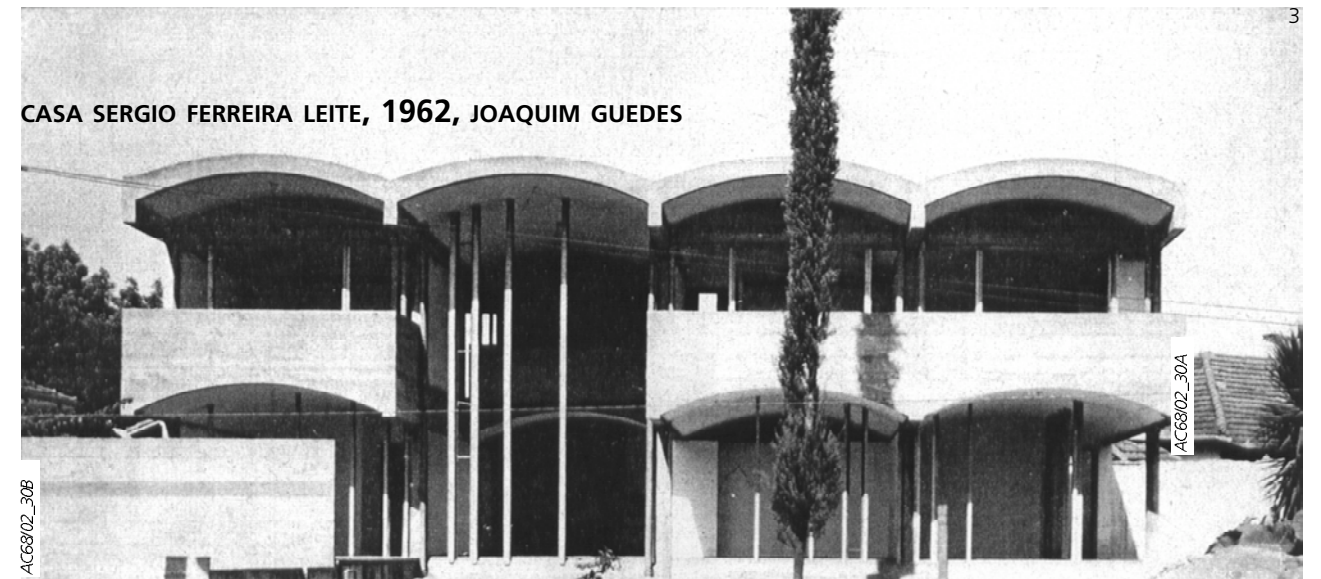

AC68/02\_30B

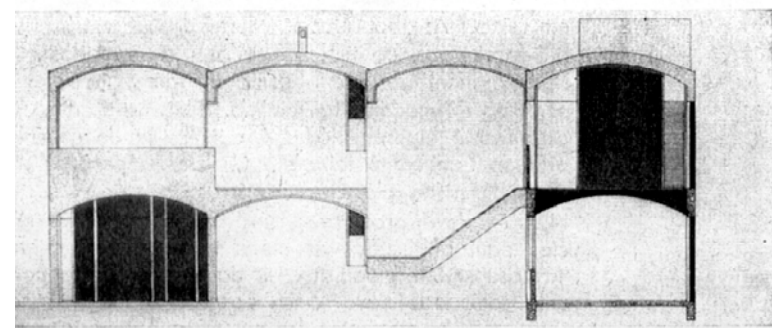

AC68/02\_32

CASA DALTON TOLEDO, PIRACICABA, 1963, JOAQUIM GUEDES

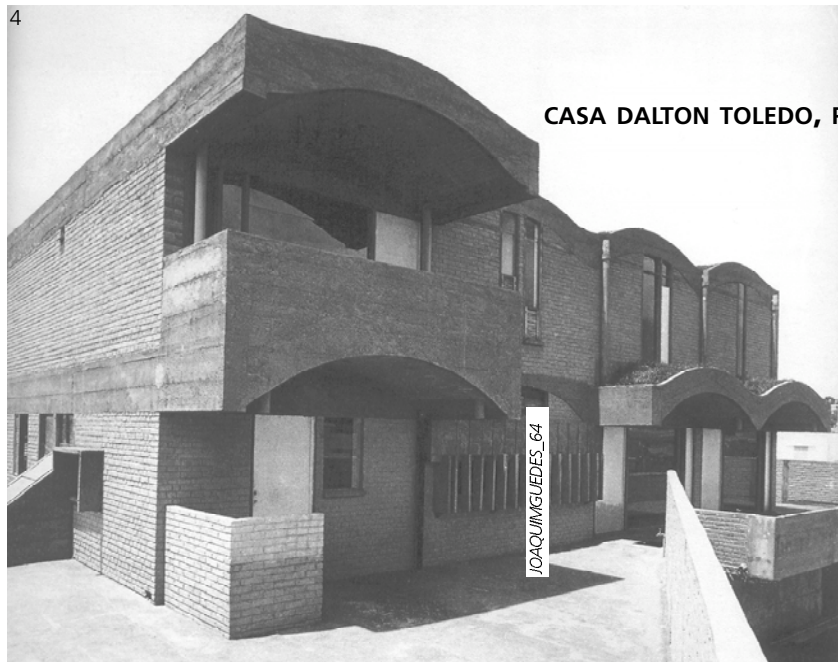

- 1 aceno
- 2 vestibulo
- 3 sala
- 4 estar
- 5 jantar
- 6 cozinha
- 7 deposito
- 8 dormitório
- 9 lavanderia
- 10 terraco
- 11 sala de vestir

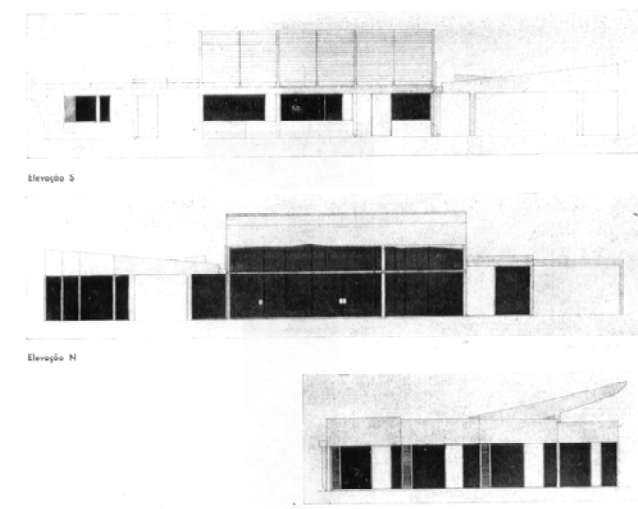
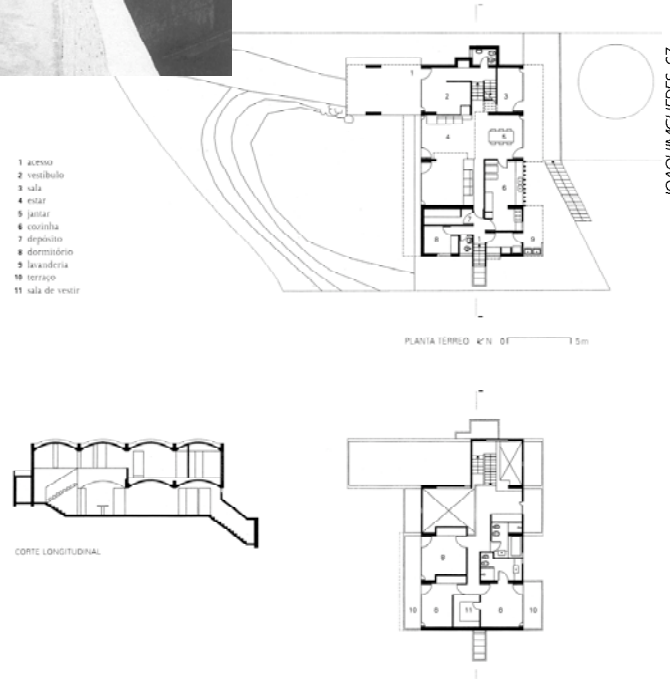

CASA J. BREYTON, 1965, JOAQUIM GUEDES

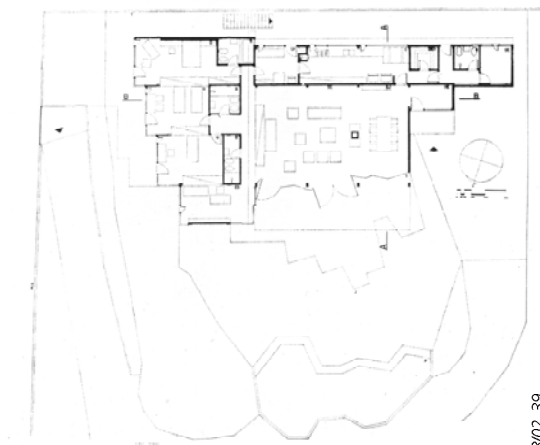
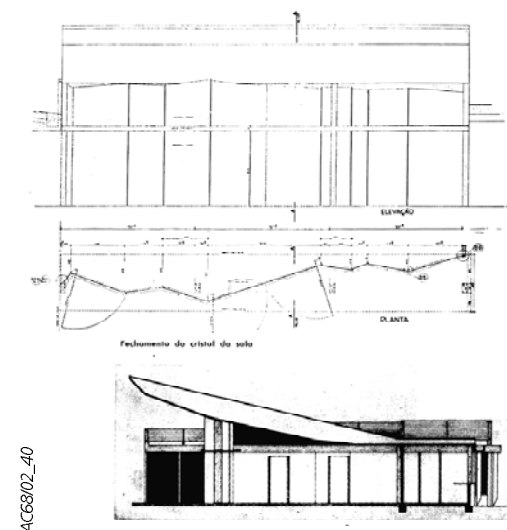
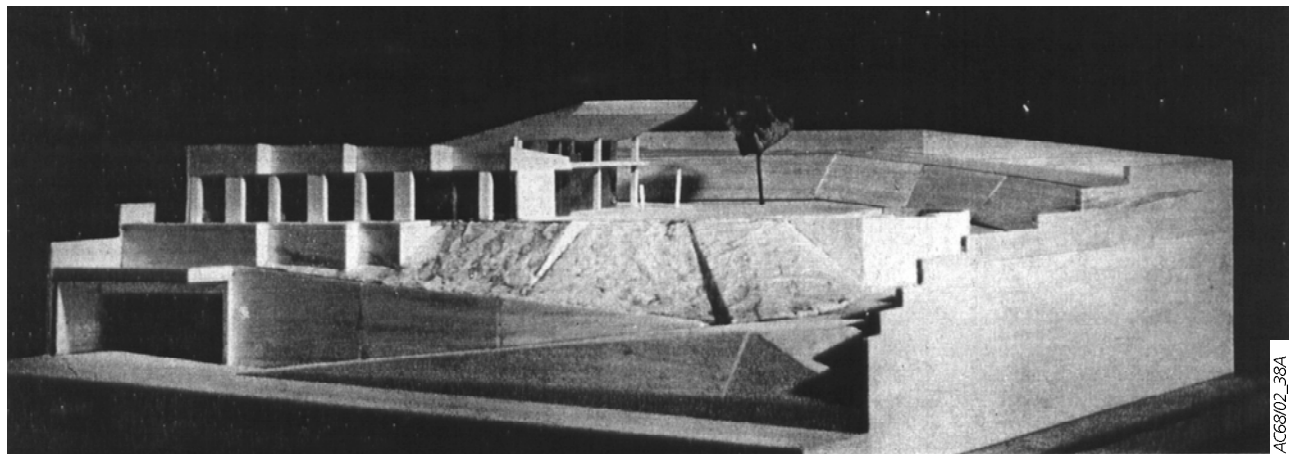



CASA SIMON FAUSTO, UBATUBA, 1961, FLÁVIO IMPÉRIO



AFAU\_FACHADA

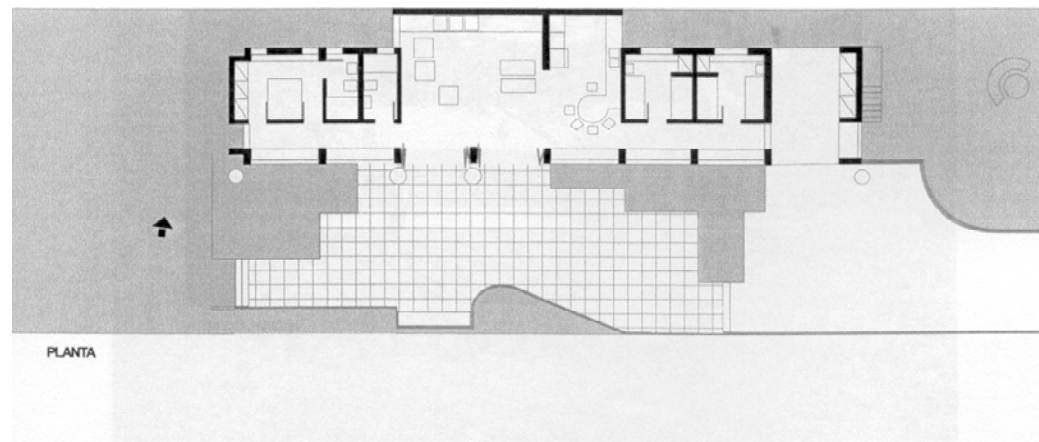

PLANTA

RESIDÊNCIA VILÃO CARILHÃO (ESTRUTURA FORMO E ROSSINI LEFEVRE - SÃO PAULO - 1967)

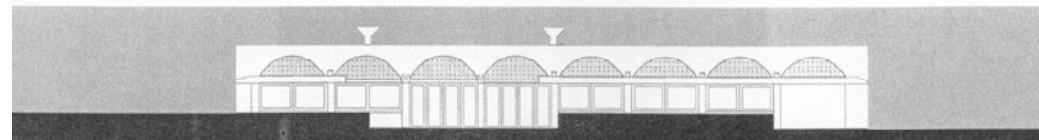

ELEVAÇÃO

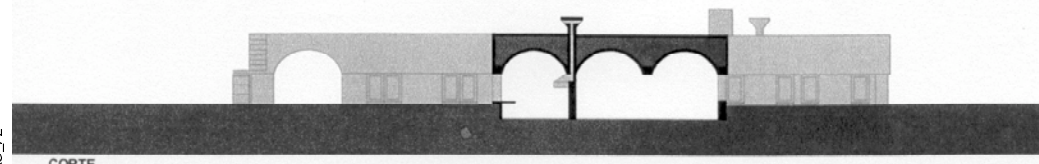

CORTE

AFAU\_PL

CASA MARIETA VAMPRE, 1962, RODRIGO LEFEVRE

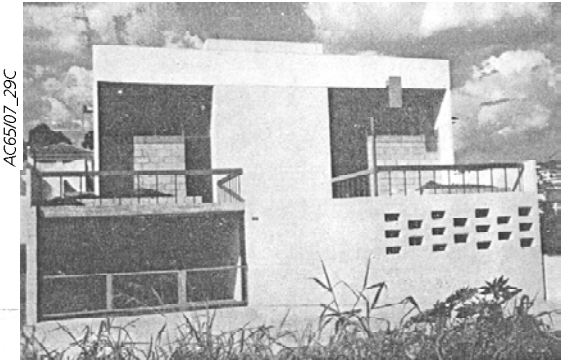

AC6507\_29C

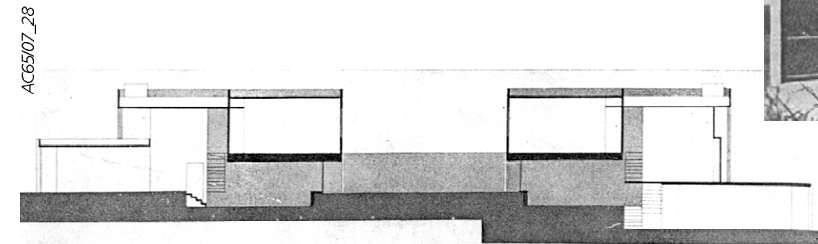

AC6507\_28

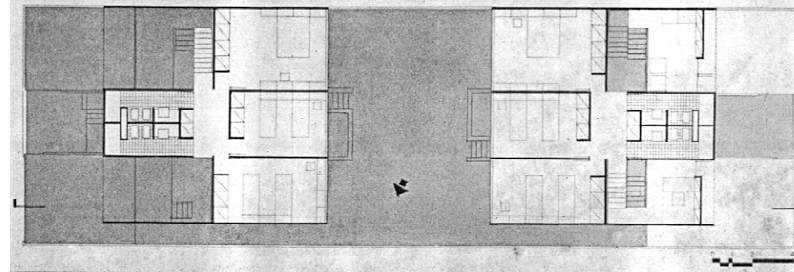
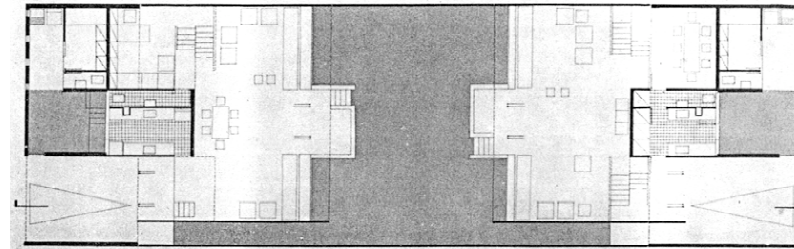

CASA JUAREZ BRANDÃO, 1968, RODRIGO LEFÈVRE

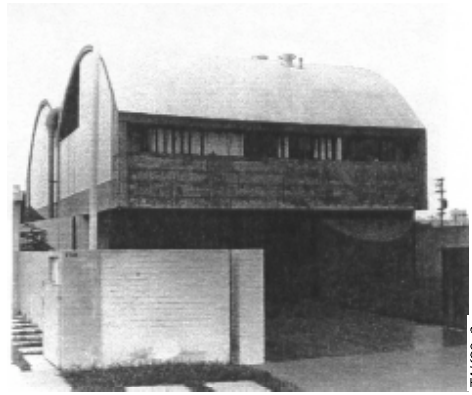

TAK99\_1 TAK99\_2

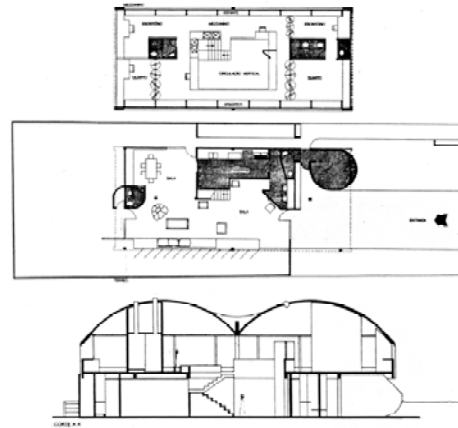

CASA PERI CAMPOS, 1970, RODRIGO LEFÈVRE



KRL99\_1

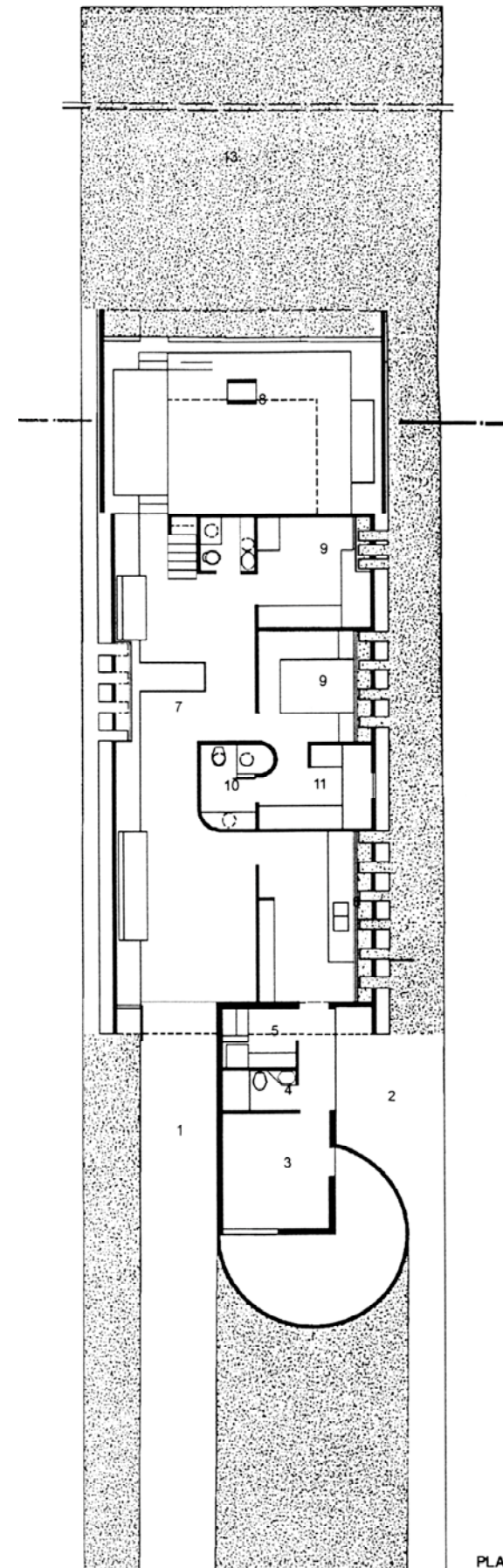

PLANTA TÉRREO

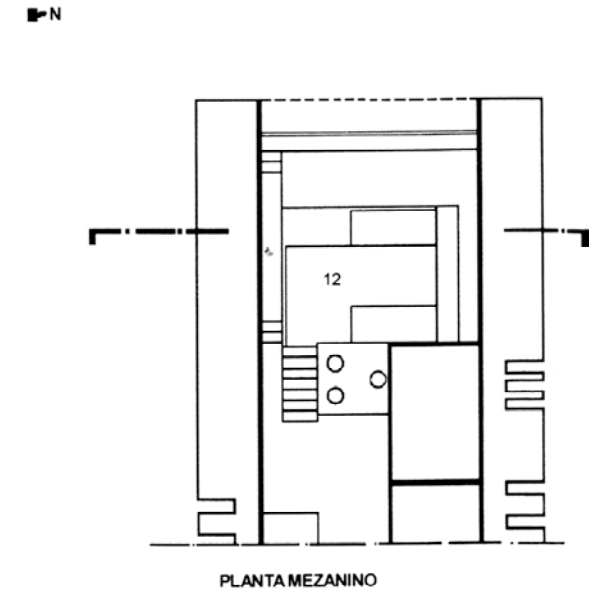

PLANTA MEZANINO

LEGENDA

- 1- CARRO
- 2- QUINTAL
- 3- QUARTO EMPREGADA
- 4- BANHEIRO EMPREGADA
- 5- LAVANDERIA
- 6- COZINHA
- 7- SALA DE JANTAR E PASSAGEM
- 8- SALA
- 9- QUARTOS
- 10- BANHEIROS
- 11- VESTIR
- 12- ESCRITÓRIO
- 13- JARDIM

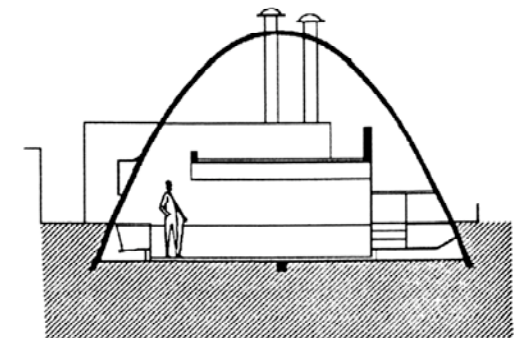

CORTE

KRL99\_2

CASA DINO ZAMATTARO, 1970, RODRIGO LEFÈVRE

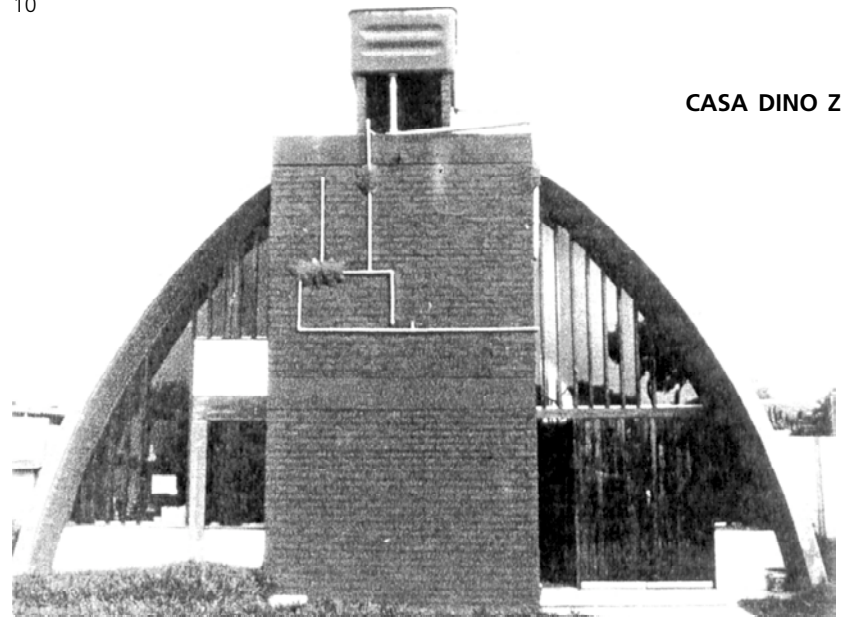

AFAU FACHADA

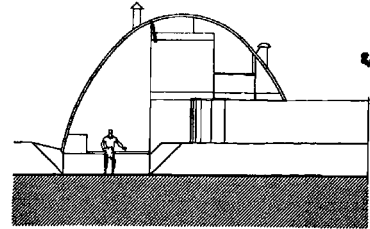

ELEVACÃO FRONTAL

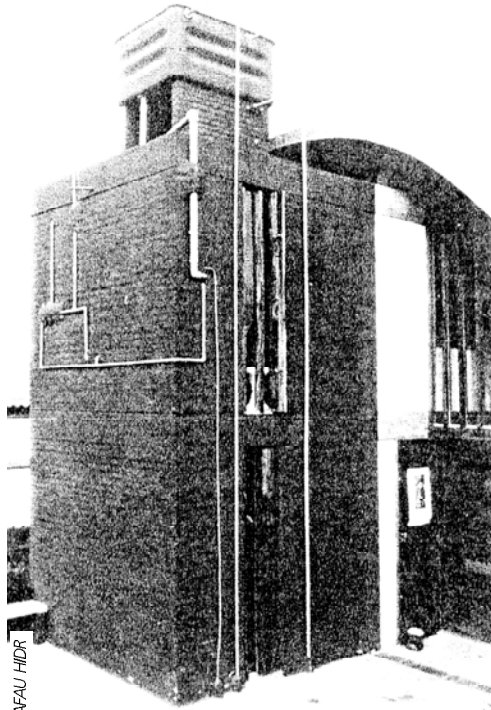

AFAU HIDR

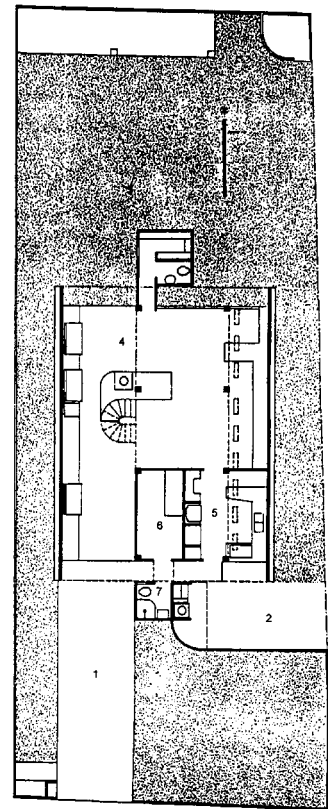

PLANTA TÉRREO

- LEGENDA
- 1- CARRO
  - 2- QUINTAL
  - 3- JARDIM
  - 4- SALA
  - 5- COZINHA
  - 6- QUARTO DE EMPREGADA
  - 7- BANHEIRO DE EMPREGADA
  - 8- QUARTOS
  - 9- BANHEIROS

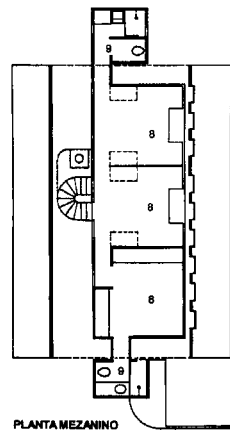

PLANTA MEZANINO

AFAU PL



## LISTAGEM DE OBRAS ABALISADAS [SELEÇÃO DA LISTAGEM GERAL DE OBRAS]

### OBRAS TRANSICIONAIS, 1952-1964

1952	CLUBE	ESTÁDIO DO MORUMBI SPFC	SÃO PAULO, SP	JOÃO BATISTA VILANOVA ARTIGAS
1953	IGREJA	IGREJA RUA CAIUBI	SÃO PAULO, SP	ADOLF FRANZ HEEP
1956	IGREJA	CAPELA S.J.BATISTA, CRUZ DE MALTA	SÃO PAULO, SP	KURT HOLLANDER
1956	CJ HAB	CONJUNTO DE CASAS NO JAÇANÃ	SÃO PAULO, SP	JOSÉ CLAUDIO GOMES
1956	CASA	RESIDENCIA BAETA	SÃO PAULO, SP	J.BATISTA VILANOVA ARTIGAS
1956	CASA	RESIDENCIA DE PRAIA	GUARUJÁ, SP	JOAQUIM GUEDES
1956	CASA	RESIDENCIA JOSÉ ANTHERO GUEDES	SÃO PAULO, SP	JOAQUIM GUEDES
1958	IGREJA	IGREJA ITOUPAVA SECA	ITOUP. S CA, SC	HANS BROOS
1958	CLUBE	JÓQUEI CLUBE	GUARUJÁ, SP	OSWALDO CORR A GONÇALVES
1958	CASA	RESIDENCIA RUBENS MENDONÇA	SÃO PAULO, SP	J.BATISTA VILANOVA ARTIGAS
1959	ESCO	ESCOLA SENAC	BAURU, SP	OSWALDO CORREA GONÇALVES
1959	ESCR	EDIFÍCIO DO IPESP	SÃO PAULO, SP	RUBENS CARNEIRO VIANNA
1959	ESCO	FAC.DE FILOSOFIA, CI NCIAS E LETRAS	ITU, SP	JOÃO WALTER TOSCANO
1959	IGREJA	MOSTEIRO EM GUARATINGUETÁ	GUARATING, SP	RUBENS CARNEIRO VIANNA
1960	CASA	CASA NO JARDIM EUROPA	SÃO PAULO, SP	JON MAITREJEAN
1960	CASA	DUAS CASAS DE PRAIA	GUARUJÁ, SP	OSWALDO CORREA GONÇALVES
1960	ESCR	EDIFÍCIO 5ª AVENIDA	SÃO PAULO, SP	P.PAULO DE MELLO SARAIVA
1960	APTO	EDIFICIO APTOS. P/ MARIO MASETTI	SÃO PAULO	CARLOS BARJAS MILLAN
1960	CLUBE	EDIF. SEDE SOCIAL DO JÓQUEI CLUBE	SÃO PAULO, SP	CARLOS BARJAS MILLAN
1960	INST	FORUM DE ARARAS	ARARAS, SP	FABIO PENTEADO
1960	COM	MERCADO MUNICIPAL	BAURU, SP	JOÃO CACCIOLA
1960	CASA	RESID AECIO AROUCHE DE TOLEDO	S.PAULO, SP	CARLOS BARJAS MILLAN
1960	CLUBE	SEDE SOCIAL DO CLUBE HARMONIA 1	SÃO PAULO, SP	FÁBIO PENTEADO
1961	COM	DRIVE-IN EM INDIANÓPOLIS	SÃO PAULO, SP	OTACILIO RODRIGUES LIMA
1961	CLUBE	ESTÁDIO DA PORTUGUESA	SÃO PAULO, SP	WILSON MAIA FINA
1961	CASA	RESIDENCIA NO BROOKLIN	SÃO PAULO, SP	VICTOR REIF
1961	APTO	EDIFICIO DE APTOS	SANTOS, SP	P.PAULO DE MELLO SARAIVA
1961	CLUBE	GINASIO DE ESPORTES MUNICIPAL	S.BERCAMPO, SP	ICARO DE CASTRO MELLO
1962	INST	*ASSEMBLÉIA LEGISLATIVA MG	BHORIZONTE, MG	FRANCISCO PETRACCO
1962	CLUBE	*CLUBE CAMPO JOQUEI CLUB	CAMPINAS, SP	SERGIO BERNARDES
1962	CLUBE	CLUBE CAMPO JOQUEI CLUB	CAMPINAS, SP	FABIO PENTEADO
1962	CLUBE	*CLUBE CAMPO JOQUEI CLUB	CAMPINAS, SP	RUBENS CARNEIRO VIANNA
1962	ESCO	CUASO/SP, EDIF.DO SERVIÇO SOCIAL	SÃO PAULO, SP	RINO LEVI
1962	ESCO	CUASO/SP, ESCOLA DE POLICIA	SÃO PAULO, SP	JOÃO CACCIOLA
1962	ESCO	CUASO/SP, FFCL, DEPTO.LETRAS	SÃO PAULO, SP	CARLOS BARJAS MILLAN
1962	ESCR	*EDIFICIO PEUGEOT	BUENOS AIRES	PLINIO CROCE
1962	URB	ESTUDO PARA RODOVIARIA	JOINVILLE, SC	J.M. MONFORT
1963	COM	AG NCIA DE AUTOMÓVEIS	N/C	JAIME LERNER
1963	INST	*ASSEMBLÉIA LEGILSLATIVA MG	BHORIZONTE, MG	RICHARD KOHN
1963	CLUBE	*CLUBE DA ORLA	GUARUJÁ, SP	RODOLPHO ORTENBLAD FILHO
1963	INST	FÓRUM	RIO CLARO, SP	CARLOS A.GOMES CARDIM FILHO
1963	INST	FÓRUM	SOCORRO, SP	DANIEL LIBESKIND
1963	CLUBE	*SEDE DO CLUBE XV	SANTOS, SP	FABIO PENTEADO
1963	ESCR	SIND.TRAB.IND.DE ENERGIA ELÉTRICA	SÃO PAULO, SP	JORGE NASSER
1965	INST	*QUARTÉIS GERAIS DE SP	SÃO PAULO, SP	DAVID OTTONI

**OBRAS INICIAIS, 1953-1960**

1953	ESC	ESCOLA ENGENHARIA DA USP	S.CARLOS, SP	HELIO Q.DUARTE, E.R.C.MANGE
1956	IGREJA	IGREJA DA VILA MADALENA	SÃO PAULO, SP	JOAQUIM GUEDES
1957	ESC	ESCOLA MUNICIPAL DE ASTROFÍSICA	SÃO PAULO, SP	ROBERTO GOULART TIBAU
1958	CLUBE	CONCURSO CLUBE PAULISTANO	SÃO PAULO, SP	P.M. DA ROCHA, J.DE GENNARO
1958	CULT	MASP -1ºPROJETO	SÃO PAULO, SP	LINA BO BARDI
1958	CASA	RESIDENCIA A.C.CUNHA LIMA	SÃO PAULO, SP	JOAQUIM GUEDES
1959	CASA	RESIDENCIA M.T.BITTENCOURT 2	SÃO PAULO, SP	J.B.VILANOVA ARTIGAS, C.CASCALDI
1959	INST	FÓRUM	PROMISSÃO, SP	J.B.VILANOVA ARTIGAS, C.CASCALDI
1960	CASA	RESIDENCIA RBERTO MILLAN	SÃO PAULO, SP	CARLOS BARJAS MILLAN
1960	CASA	RESIDENCIA H.MULLER CARIOBA	SÃO PAULO, SP	CARLOS BARJAS MILLAN
1960	CLUBE	SEDE CLUBE PAINEIRAS DO MORUMBI	SÃO PAULO, SP	CARLOS BARJAS MILLAN
1960	ESC	GINÁSIO ESTADUAL DE GUARULHOS	GUARULHOS, SP	J.B.VILANOVA ARTIGAS, C.CASCALDI
1960	ESC	GINÁSIO ESTADUAL DE ITANHAEM	ITANHAÉM, SP	J.B.VILANOVA ARTIGAS, C.CASCALDI
1960	INST	FÓRUM	ITAPIRA, SP	JOAQUIM GUEDES

**OBRAS EXEMPLARES, 1961-1973**

1962	APTO	EDIFÍCIO DE APTOS	SÃO PAULO, SP	P.P.M.SARAIVA, M.TUCK SCHNEIDER
1962	APTO	EDIFÍCIO DE APTOS	SÃO PAULO, SP	MARCELLO ACCIOLY FRAGELLI
1962	APTO	EDIFÍCIO RESIDENCIAL GUAIMB	SÃO PAULO, SP	P.M. DA ROCHA, J.DE GENNARO
1968	APTO	EDIFÍCIOS GEMINI I E II	SÃO PAULO, SP	EDUARDO DE ALMEIDA
1968	APTO	EDIFÍCIO GISELLE	SÃO PAULO, SP	TELESFORO CRISTOFANI
1970	APTO	EDIFÍCIO MODULAR BETA	SÃO PAULO, SP	ABRAHÃO SANOVICZ
1972	APTO	EDIFÍCIO QUATIARA	SÃO PAULO, SP	RUY OHTAKE
1973	APTO	EDIFÍCIOS DEL REY E URUSSUI	SÃO PAULO, SP	MIGUEL JULIANO E SILVA
1962	CJ HAB	CUASO/SP, SETOR RESIDENCIAL	SÃO PAULO, SP	E. K.MELLO, J.RAMALHO JR., S.OLIVEIRA
1967	CJ HAB	UNID.HABIT. PRÉ-FABRICADA COHAB	N/C	PAULO MENDES DA ROCHA
1967	CJ HAB	CONJ HABITACIONAL DE CUMBICA	GUARULHOS, SP	F.PENTEADO, JBV.ARTIGAS, PMROCHA
1968	CJ HAB	CASA POPULAR EXPERIMENTAL	N/C	F.PETRACCO, N.MORSE
1961	CLUBE	SEDE ANHEMBI TENIS CLUBE	SÃO PAULO, SP	J.B.VILANOVA ARTIGAS, C.CASCALDI
1961	CLUBE	VESTIÁRIOS DO SPFC	SÃO PAULO, SP	J.B.VILANOVA ARTIGAS, C.CASCALDI
1961	CLUBE	GARAG BARCOS CLUBE SANTAPAULA	SÃO PAULO, SP	J.B.VILANOVA ARTIGAS, C.CASCALDI
1963	CLUBE	SEDE DO CLUBE XV	SANTOS, SP	P.P.M. SARAIVA, F.PETRACCO
1964	CLUBE	SEDE SOCIAL DO CLUBE HARMONIA 2	SÃO PAULO, SP	FABIO PENTEADO
1971	CLUBE	BALNEÁRIO	A.DA PRATA, SP	JOÃO WALTER TOSCANO
1973	CLUBE	ESTÁDIO SERRA DOURADA	GOIÂNIA, SP	PAULO MENDES DA ROCHA
1964	COM	RESTAURANTE VERTICAL FASANO	SÃO PAULO, SP	TELESFORO CRISTOFANI
1967	COM	BANCO DA BAHIA SANTOS, SP	JOAQUIM GUEDES	
1973	COM	CENTRAL TELEFONICA COTESP	C.JORDÃO, SP	RUY OHTAKE
1961	CULT	MASP - PROJETO 2	SÃO PAULO, SP	LINA BO BARDI
1967	CULT	CENTRO DE CONVIVENCIA CULTURAL	CAMPINAS, SP	FABIO PENTEADO
1968	CULT	BIBLIOTECA [CONCURSO 2º LUGAR]	SALVADOR, SP	JOAQUIM GUEDES
1969	CULT	PAVILHÃO DO BRASIL NA EXPO 70	OSAKA, JAPÃO	PMROCHA, J.CARON, J.KATINSKY, R.OHTAKE

1974	CULT	MAC-USP	SÃO PAULO, SP	PM ROCHA, J.WILHEIM, L.TOMCHINSKY
1961	ESCO	CUASO/SP - FAU-USP	SÃO PAULO, SP	J.B.VILANOVA ARTIGAS, C.CASCALDI
1962	ESCO	GRUPO ESCOLAR VILA MARIA	S.J.CAMPOS, SP	P.M. DA ROCHA, J.DE GENNARO
1962	ESCO	COLEGIO XII DE OUTUBRO	SÃO PAULO, SP	J.B.VILANOVA ARTIGAS, C.CASCALDI
1966	ESCO	EEPG JARDIM SP M MARTINS ALMEIDA	S.BERNARDO, SP	PAULO DE MELLO BASTOS
1967	ESCO	INST.MUN.COM- ESCOLA TÉCNICA	SANTOS, SP	DECIO TOZZI
1967	ESCO	ESCOLA SALESIANA DE ELETRÔNICA	CAMPINAS, SP	JOAQUIM GUEDES
1972	ESCO	NÚCLEO ED.INF. DO JARDIM CALUX	SÃO PAULO, SP	PAULO MENDES DA ROCHA
1973	ESCO	EEPG PROF. NICOLAU NOVAES BARROS	S.ANDRÉ, SP	P.CROCE, R.AFLALO, G.CASPERINI
1973	ESCO	COLÉGIO MIGUEL DE CERVANTES	SÃO PAULO, SP	R.CERQUEIRA CÉSAR, L.R.C.FRANCO
1963	ESCR	SIND.TRAB.IND.ENERGIA ELETRICA	SÃO PAULO, SP	ZENON LOTUFO, UBIRAJARA RIBEIRO
1965	ESCR	BANCO AMÉRICA DO SUL	SÃO PAULO, SP	E.R.DE CARVALHO MANGE, A.KATO
1968	ESCR	EDIFÍCIO SEDE DA CBPO	SÃO PAULO, SP	R.N. ROCHA DINIZ, S.PORTO
1968	ESCR	SECRETARIA DE AGRICULTURA	SÃO PAULO, SP	A.TALAAAT, A.N.DE BIASI, A.BERGAMIM, A.MARTINO, JGSCASTRO, J.BUENO, M.TAYATA, P.BRUNA
1970	ESCR	CPD BANCO DO BRASIL	ÃO PAULO, SP	MAURÍCIO ROBERTO
1972	ESCR	EDIFÍCIO TORRE DO ESPIGÃO	SÃO PAULO, SP	JORGE WILHEIM, J.MAGALHÃES JR.
1972	ESCR	EDIFÍCIO BARROS LOUREIRO	SÃO PAULO, SP	P.CROCE, R.AFLALO, G.CASPERINI
1973	ESCR	EDIFÍCIO MORUMBI	SÃO PAULO, SP	J.BONILHA ESTEVES, I.SANCOVSKI
1973	ESCR	EDIFÍCIO CAPITÂNEA	SÃO PAULO, SP	PPMSARAIVA, S.FICHER, H.CAMBIAGHI
1974	ESCR	EDIFÍCIO ACAL	SÃO PAULO, SP	P PPMSARAIVA, S.FICHER, H.CAMBIAGHI
1965	IGREJA	CENTRO PAROQUIAL R.HUMBERTO I	SÃO PAULO, SP	HANS BROOS
1963	IGREJA	CAPELA DA COLÔNIA FRANCESA	SÃO PAULO, SP	J.BONILHA ESTEVES, I.SANCOVSKI
1965	IGREJA	CATEDRAL PRESBITERIANA	BRASILIA, DF	FABIO PENTEADO
1962	INST	FÓRUM	AVARÉ, SP	P.M. DA ROCHA, J.DE GENNARO
1965	INST	QUARTÉIS GERAIS DE SP	SÃO PAULO, SP	PM BASTOS, L.BONFIM JR, O.ARINE
1965	INST	PAÇO E CENTRO CIVICO	S.ANDRE, SP	RINO LEVI ARQUITETOS
1967	INST	PARQUE ANHEMBI	SÃO PAULO, SP	J.WILHEM, MIGUEL JULIANO E SILVA
1971	INST	TRIB.CONTAS MUN. DE SÃO PAULO	SÃO PAULO, SP	P.CROCE, R.AFLALO, G.CASPERINI
1968	URB	ESTAÇÃO LIBERDADE DO METRÔ	SÃO PAULO, SP	MARCELO ACCIOLY FRAGELLI
1968	URB	ESTAÇÃO PONTE PEQUENA DO METRÔ	SÃO PAULO, SP	MARCELO ACCIOLY FRAGELLI
1968	URB	ESTAÇÃO SANTANA DO METRÔ	SÃO PAULO, SP	MARCELO ACCIOLY FRAGELLI
1968	URB	ESTAÇÃO SÃO BENTO DO METRÔ	SÃO PAULO, SP	MARCELO ACCIOLY FRAGELLI
1973	URB	ESTAÇÃO RODOVIÁRIA	JAHU, SP	JOÃO BATISTA VILANOVA ARTIGAS

**OBRAS EXEMPLARES, 1961-1973 / CASAS / SELEÇÃO RESTRITA**

1961	CASA	RESID NCIA SIMÃO FAUSTO	UBATUBA, SP	FLAVIO IMPERIO
1961	CASA	RESID NCIA BORIS FAUSTO	SÃO PAULO, SP	SERGIO FERRO PEREIRA
1962	CASA	RESID NCIA CELSO SILVEIRA MELLO	PIRACICABA, SP	P.M. DA ROCHA, J.DE GENNARO
1962	CASA	RESID NCIA ANTONIO DELBOUX	SÃO PAULO, SP	CARLOS BARJAS MILLAN
1964	CASA	CASA PRAIA MAR CASADO	GUARUJÁ, SP	EDUARDO LONGO
1964	CASA	RESID P.M.ROCHA E LINA C.SECCO	SÃO PAULO, SP	P.M. DA ROCHA, J.DE GENNARO

1966	CASA	RESIDENCIA MANOEL MENDES ANDRE	SÃO PAULO, SP	JOÃO BATISTA VILANOVA ARTIGAS
1966	CASA	RESIDENCIA WALDO PERSEU PEREIRA	SÃO PAULO, SP	JOAQUIM GUEDES
1967	CASA	RESIDENCIA ELZA BERQUÓ	SÃO PAULO, SP	JOÃO BATISTA VILANOVA ARTIGAS
1967	CASA	RESIDENCIA CHIYO HAMA	SÃO PAULO, SP	RUY OHTAKE
1970	CASA	RESIDENCIA FERNANDO MILLAN	SÃO PAULO, SP	PAULO MENDES DA ROCHA
1970	CASA	RESIDENCIA DINO ZAMATARO	SÃO PAULO, SP	RODRIGO BROTERO LEFÈFRE
1971	CASA	CASA E ESCRITORIO DO ARQUITETO	SÃO PAULO, SP	EDUARDO LONGO

**OBRAS EXEMPLARES, 1961-1973 / CASAS / SELEÇÃO AMPLA**

1961	CASA	RESIDENCIA BERNARDO ISSLER COTIA, SP	SERGIO FERRO PEREIRA	
1961	CASA	RESIDENCIA NADIR DE OLIVEIRA	SÃO PAULO, SP	CARLOS BARJAS MILLAN
1962	CASA	RESIDENCIA ANTONIO JORGE RISKALLAH	SÃO PAULO, SP	CARLOS BARJAS MILLAN
1962	CASA	RESIDENCIA IVO VITERITO	SÃO PAULO, SP	JOÃO BATISTA VILANOVA ARTIGAS
1963	CASA	RESIDENCIA DO ARQUITETO	SÃO PAULO, SP	CARLOS BARJAS MILLAN
1963	CASA	RESIDENCIA DALTON TOLEDO	PIRACICABA, SP	JOAQUIM GUEDES
1964	CASA	RESIDENCIA CLEÔMENES DIAS BATISTA	SÃO PAULO SP	RODRIGO BROTERO LEFÈVRE
1965	CASA	RESIDENCIA J. BREYTON	SÃO PAULO, SP	JOAQUIM GUEDES
1965	CASA	RESIDENCIA NO JARDIM DAS BANDEIRAS	SÃO PAULO, SP	ARNALDO MARTINO
1966	CASA	RESIDENCIA BARROQ.DO SALMORÃO	N/C	CARLOS BARJAS MILLAN
1967	CASA	RESIDENCIA DO ARQUITETO	SÃO PAULO, SP	PAULO SERGIO SOUZA E SILVA
1968	CASA	RESIDENCIA MARIO MASETTI	SÃO PAULO, SP	PAULO MENDES DA ROCHA
1968	CASA	RESIDENCIA JUAREZ BRANDÃO	SÃO PAULO, SP	RODRIGO BROTERO LEFEVRE
1968	CASA	RESIDENCIA TOMIE OHTAKE	SÃO PAULO, SP	RUY OHTAKE
1970	CASA	RESIDENCIA PERY CAMPOS	SÃO PAULO, SP	RODRIGO BROTERO LEFÈVRE
1971	CASA	CASA OP, R.MANUEL GUEDES	SÃO PAULO, SP	EDUARDO LONGO
1971	CASA	RESIDENCIA DO ARQUITETO	SÃO PAULO, SP	JOAQUIM GUEDES
1971	CASA	RESIDENCIA THOMAS FARKAS	GUARUJÁ, SP	RODRIGO BROTERO LEFÈVRE
1972	CASA	RESIDENCIA JAMES FRANCIS KING	SÃO PAULO, SP	PAULO MENDES DA ROCHA