

PROPOSTA

O INSTITUTO DO CÂNCER INFANTIL-RS (ICI-RS) é uma associação civil sem fins lucrativos, de caráter assistencial, que atende famílias carentes de pacientes com câncer infantil do Hospital de Clínicas de Porto Alegre (HCPA). Torou-se uma referência no tratamento de câncer infantil para a América Latina devido ao alto índice de cura (70%), que só é possível devido a investimentos em pesquisa e a garantia da manutenção adequada da doença, dando medicamentos, alimentação, informação e suporte psico-social aos pacientes e familiares. Por este motivo o ICI vem sendo cada vez mais procurado e para atender a essa demanda crescente é necessário ampliar e melhorar e unificar o seu espaço físico. Hoje o ICI está dividido em quatro unidades de trabalho: Serviço de Oncologia Pediátrica do HCPA; Casa de apoio (com 54 leitos, localizada junto ao HCPA); Sede do instituto (administração, estoque e triagem de doativos, espaços lúdicos e gabinete odontológico) e Central de doações (call center e local para armazenar doativos para brechó). O Centro Integrado será um espaço onde o paciente em tratamento, que não necessite de internação, bem como seu familiar acompanhante, tenham alimentação, recreação, local para estudos, oficinas, hospedagem. Tudo isso em um ambiente acolhedor, visando a melhoria da sua qualidade de vida, tendo, fora da unidade hospitalar, atendidas as suas necessidades sociais, emocionais, familiares, pedagógicas, garantindo a realização do tratamento.

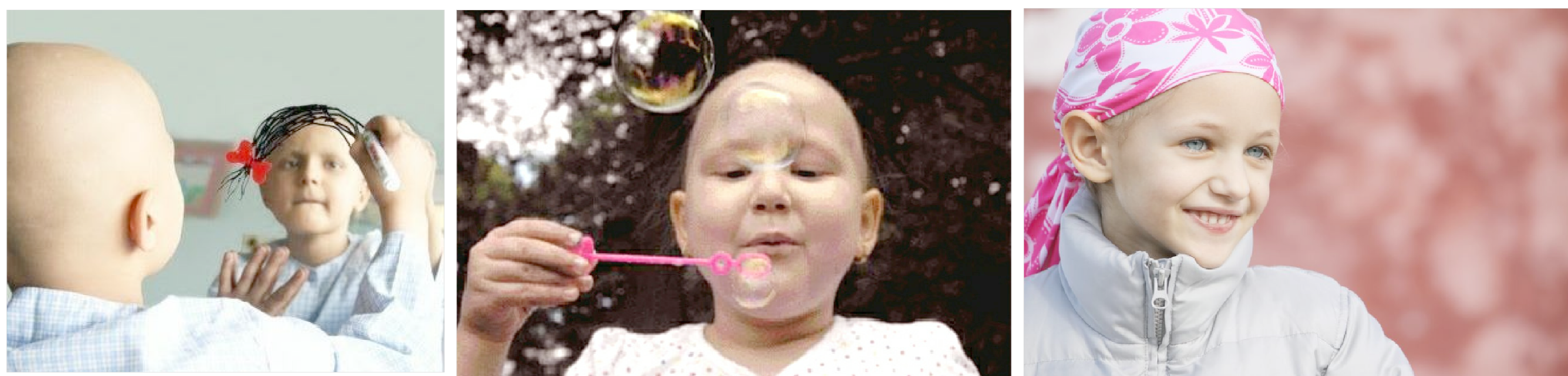

Sites das imagens em 06/03/2013:
<http://br.blog.consultadick.com/wp-content/uploads/2013/11/da-nacional-de-cancer-infantil.jpg>
<http://gazeta24horas.com.br/porta1?n=17738>
<http://aconteceunpiranga.blogspot.com.br/2010/11/combate-ao-cancer-infantil.html>

LOCALIZAÇÃO



Imagem: Google Earth



A área escolhida para realização deste projeto fica na Rua São Manoel no Bairro Santa Cecília em Porto Alegre. Possui 1360m² e é composta por 3 terrenos, de números 850, 870 e 872. O primeiro terreno encontra-se vazio e os demais possuem edificações térreas sem relevância cultural, histórica ou arquitetônica. A escolha do local se deu, principalmente, devido a proximidade com o principal parceiro do ICI-RS, o Hospital de Clínicas de Porto Alegre, pois os principais usuários do edifício serão pacientes e ou familiares de pacientes em tratamento no Serviço de Oncologia Pediátrica do HCPA. O trecho da Rua São Manoel onde se localiza o terreno tem baixo fluxo de veículos, apesar de encontrar-se bem conectado à malha viária e a rede de transporte público da cidade. O terreno não apresenta desníveis consideráveis, estando localizado na cota 5,6, segundo o levantamento planaltimétrico disponibilizado pela Prefeitura de Porto Alegre.

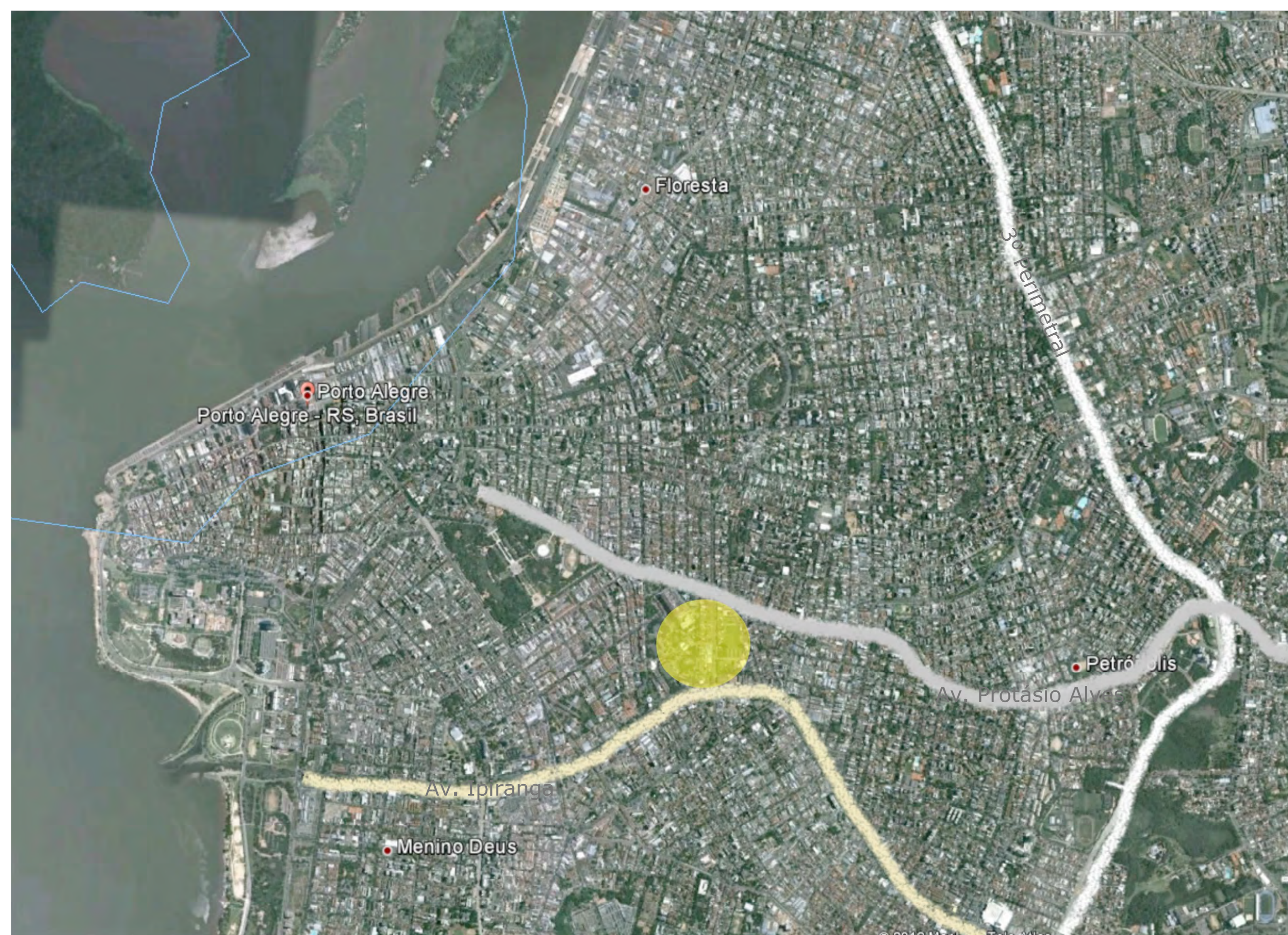
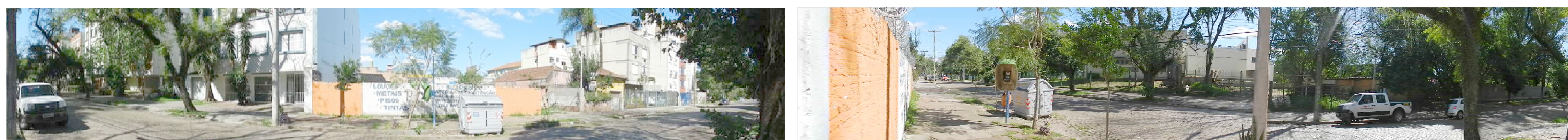

USOS VOLUMES

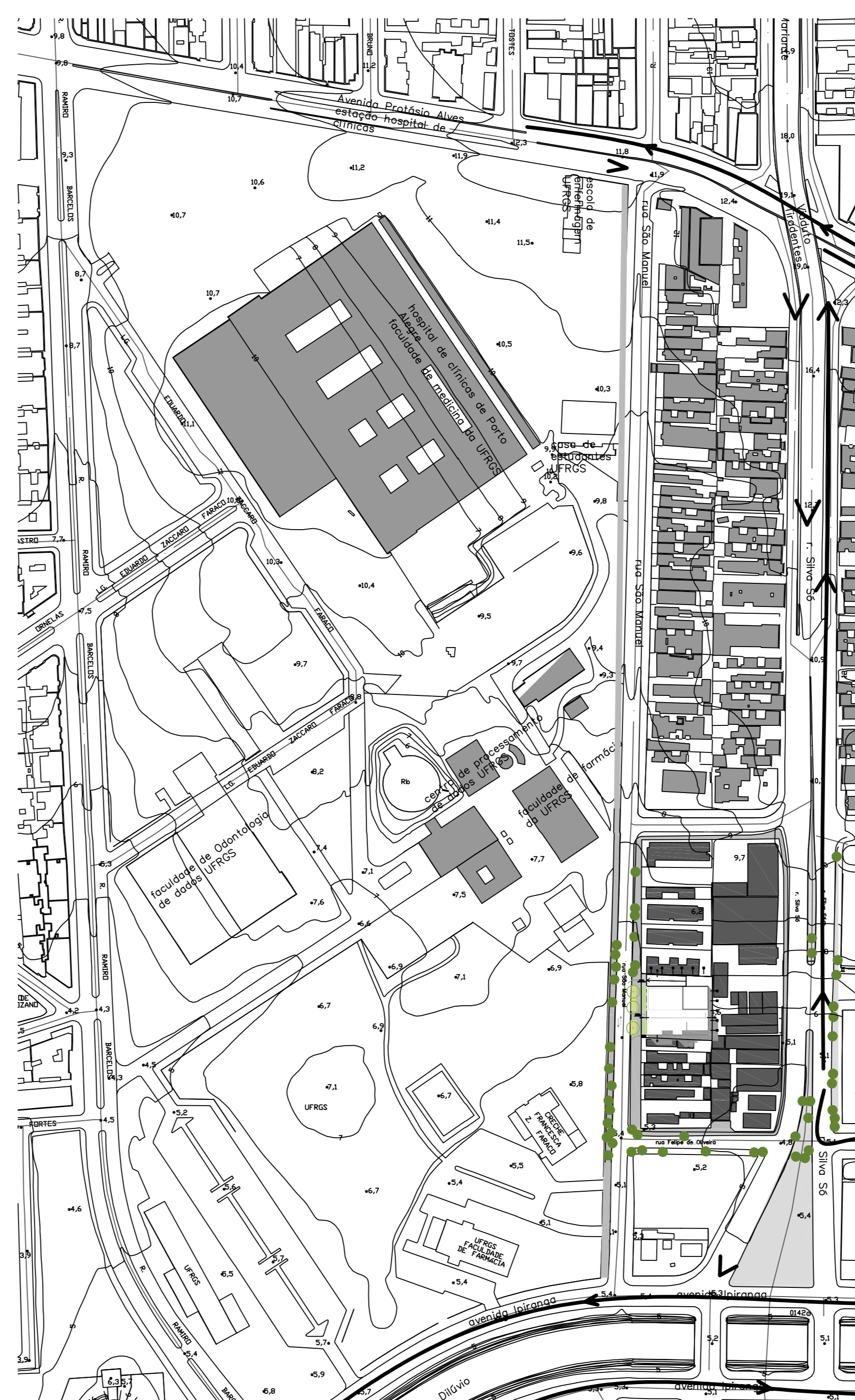

1/2000 LOCALIZAÇÃO



1/500 INSOLAÇÃO