

CENTRO DE EDUCAÇÃO AMBIENTAL DE PORTO ALEGRE



AVENIDA AURELIANO DE FIGUEIREDO PINTO - VISTA DA FACHADA SUL



FACULDADE DE ARQUITETURA | TRABALHO DE CONCLUSÃO DE CURSO 2013/1

Acadêmica: Adriana Teixeira Ribeiro | Orientadora: Cláudia Piantá Costa Cabral | Coordenação: Maria Luiza Sanvitto

CENTRO DE EDUCAÇÃO AMBIENTAL DE PORTO ALEGRE

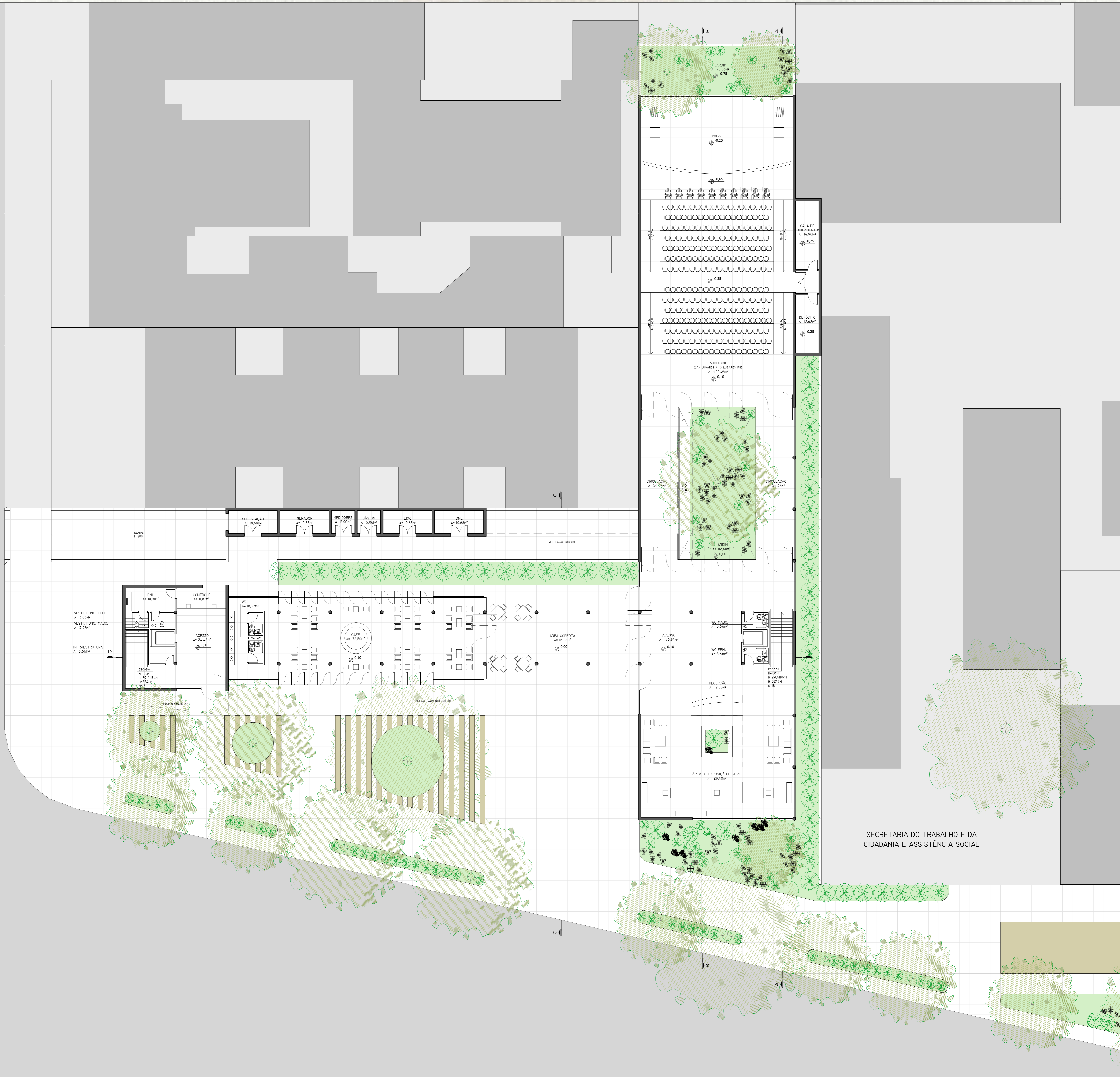

PLANTA BAIXA PAVIMENTO TÉRREO
1/125

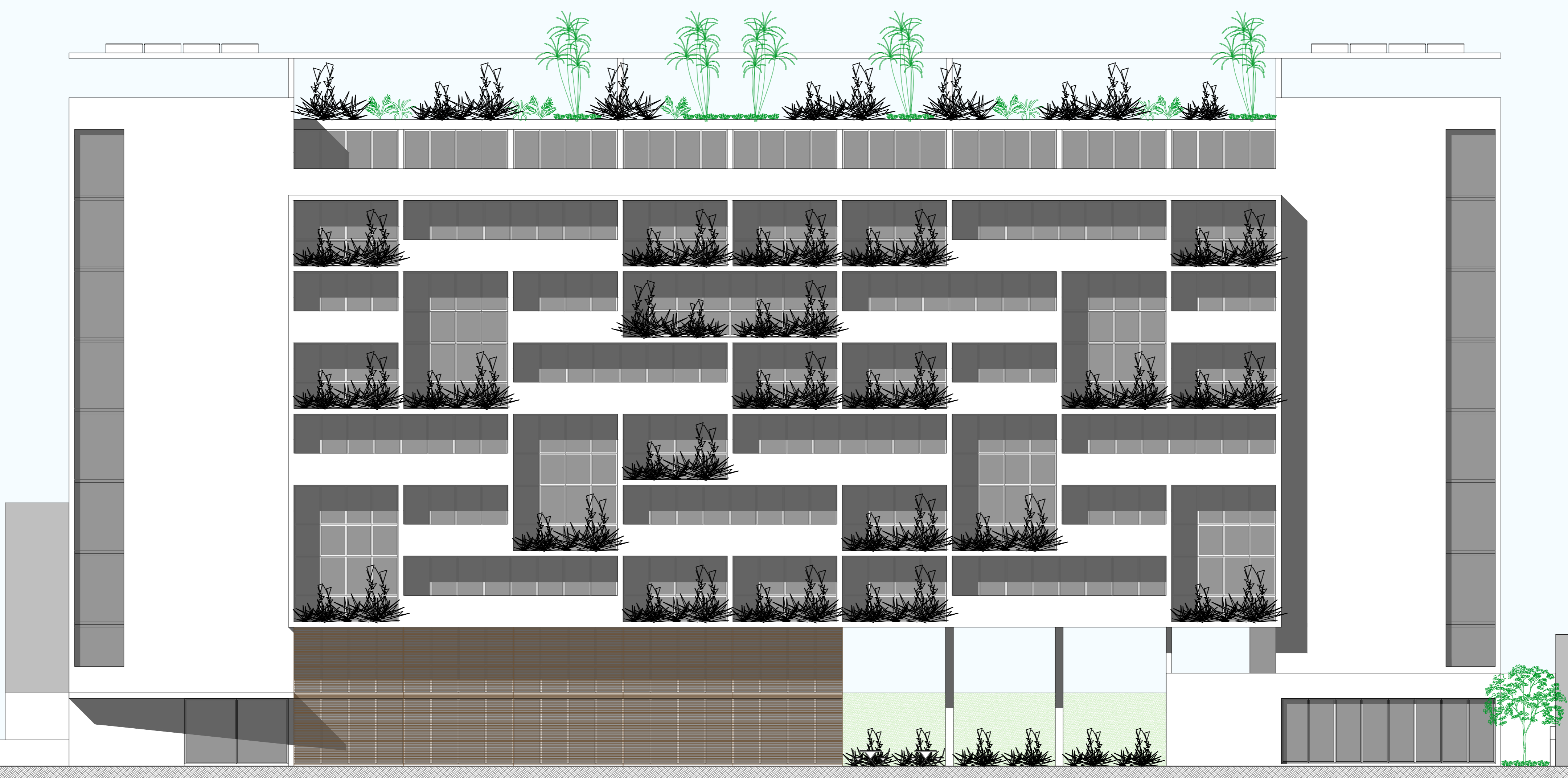

FACHADA SUL
1/125

CENTRO DE EDUCAÇÃO AMBIENTAL DE PORTO ALEGRE

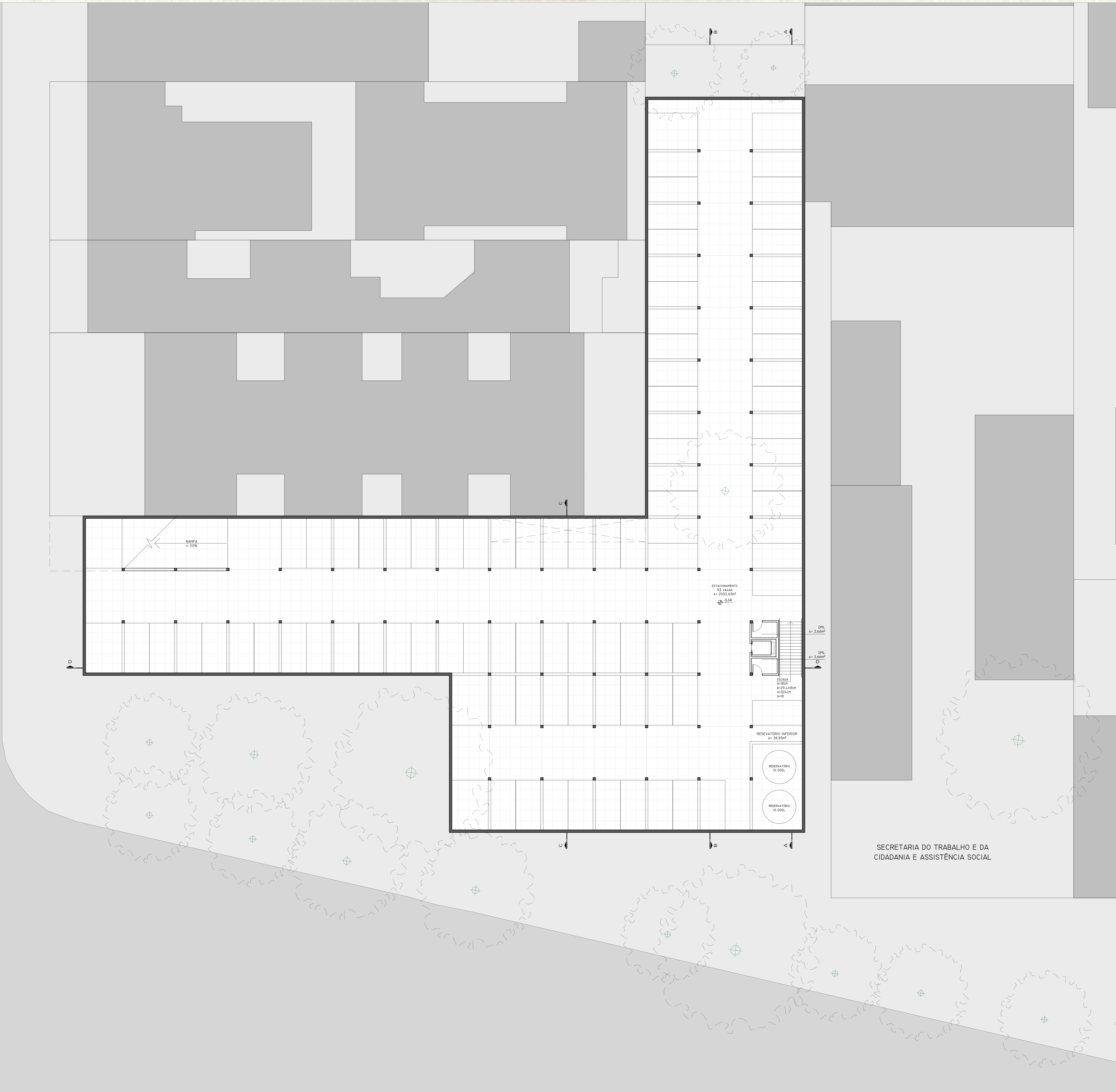

PLANTA DE SUBSOLO
1/125

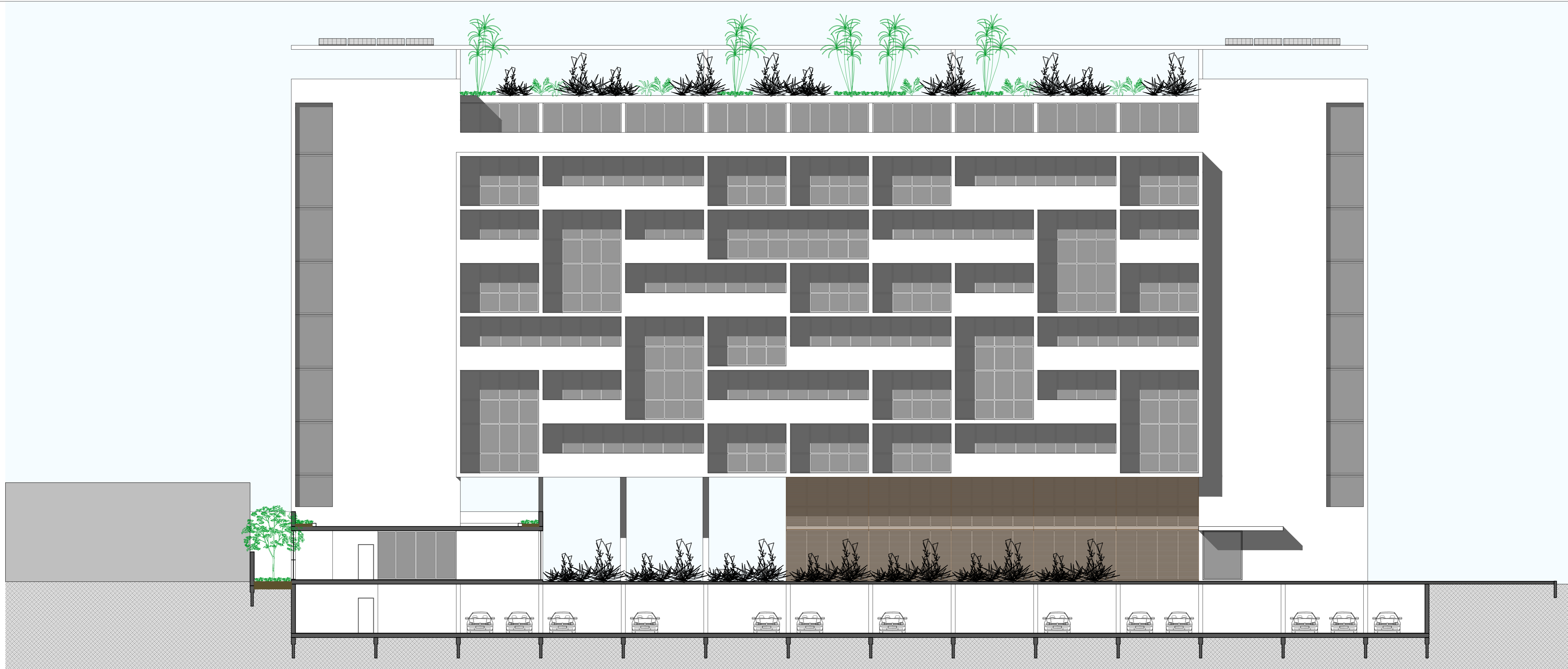

FACHADA NORTE
1/125

CENTRO DE EDUCAÇÃO AMBIENTAL DE PORTO ALEGRE

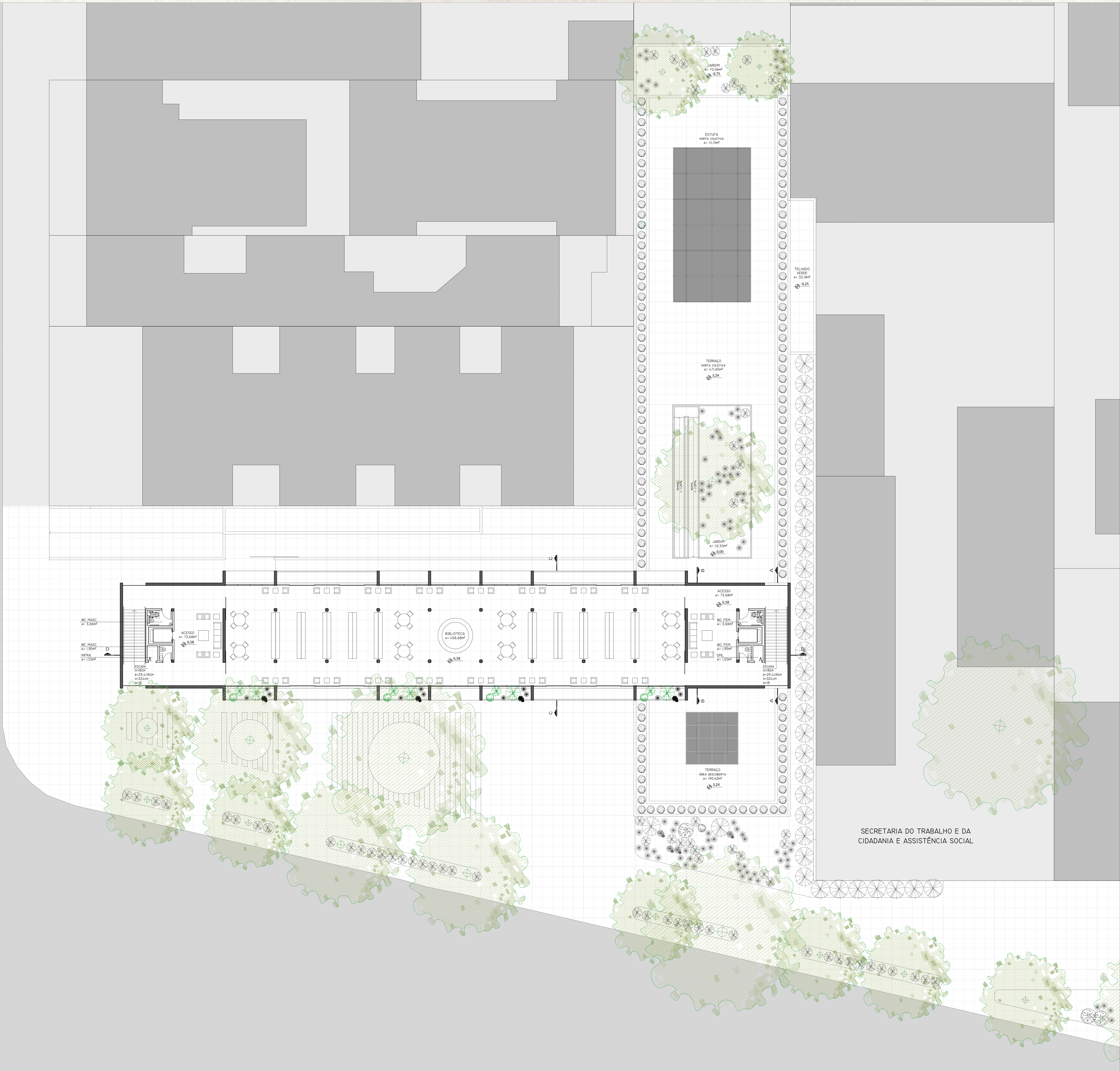

PLANTA BAIXA TERCEIRO PAVIMENTO
1/125

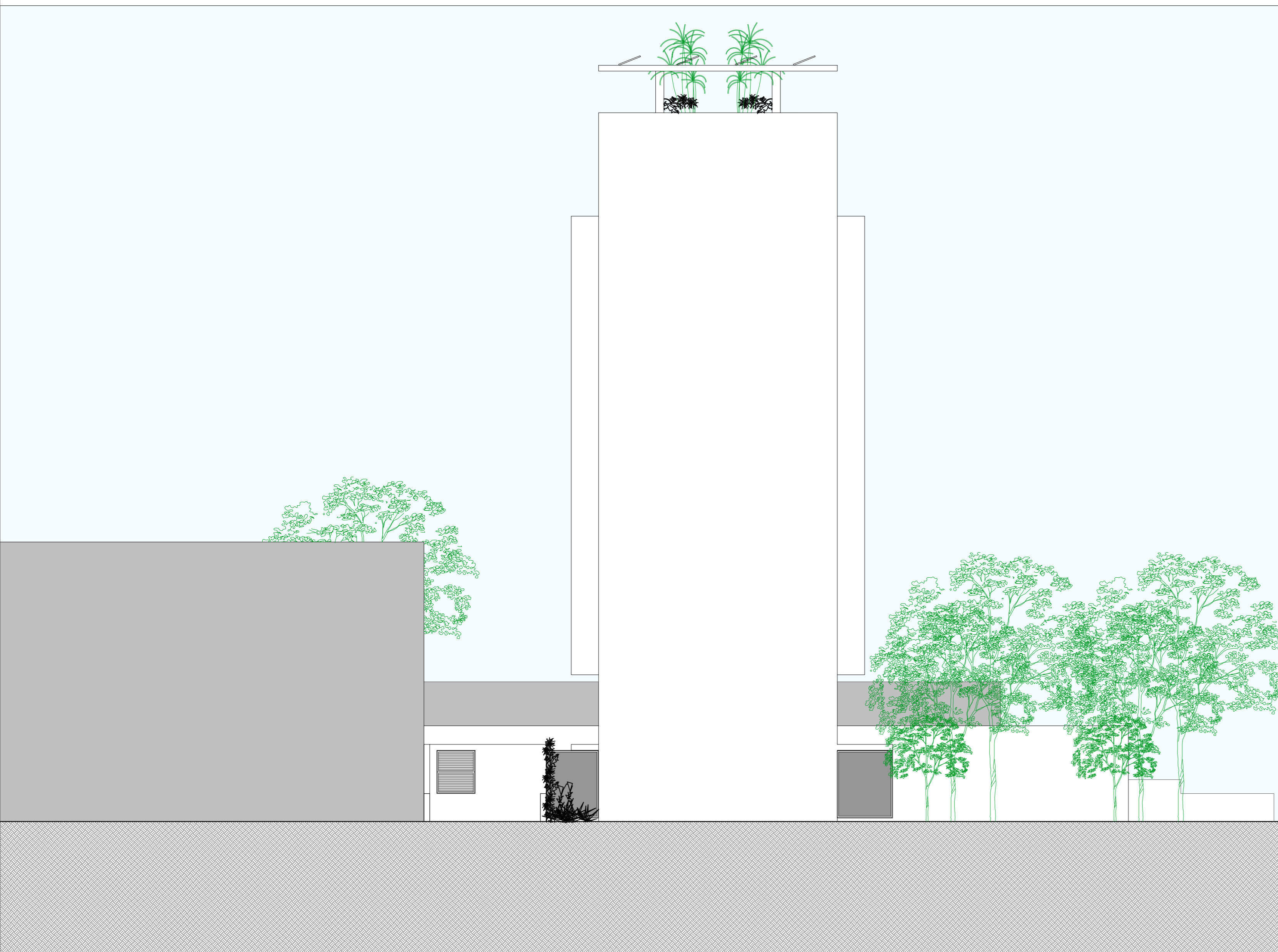

FACHADA OESTE
1/125



CORTE CC'
1/125

CENTRO DE EDUCAÇÃO AMBIENTAL DE PORTO ALEGRE

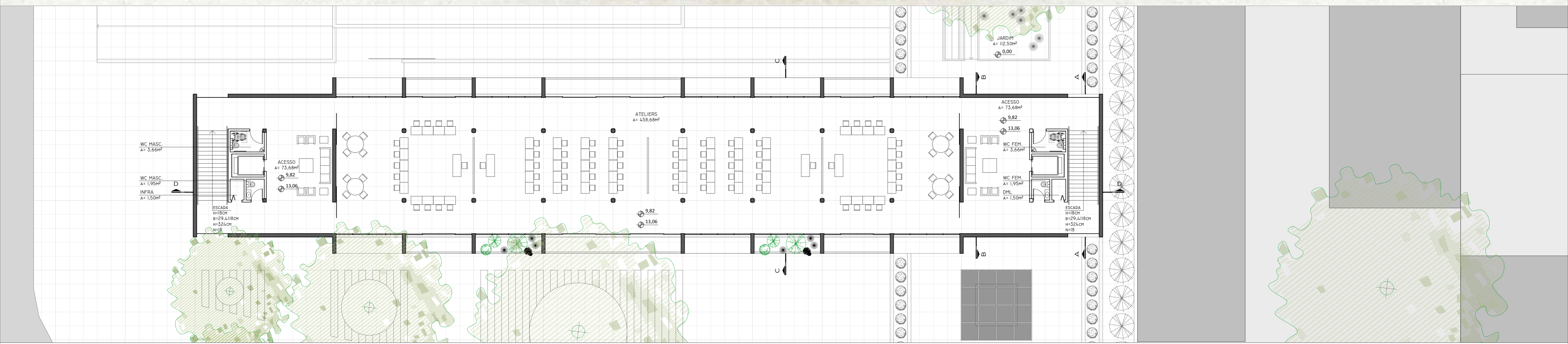

PLANTA BAIXA QUARTO/QUINTO PAVIMENTO
1/125

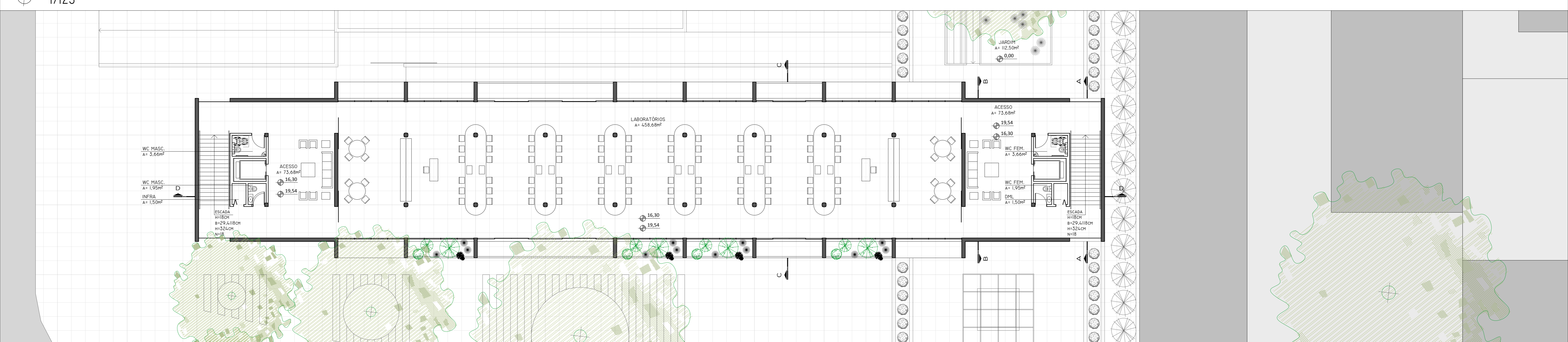

PLANTA BAIXA SEXTO/SÉTIMO PAVIMENTO
1/125

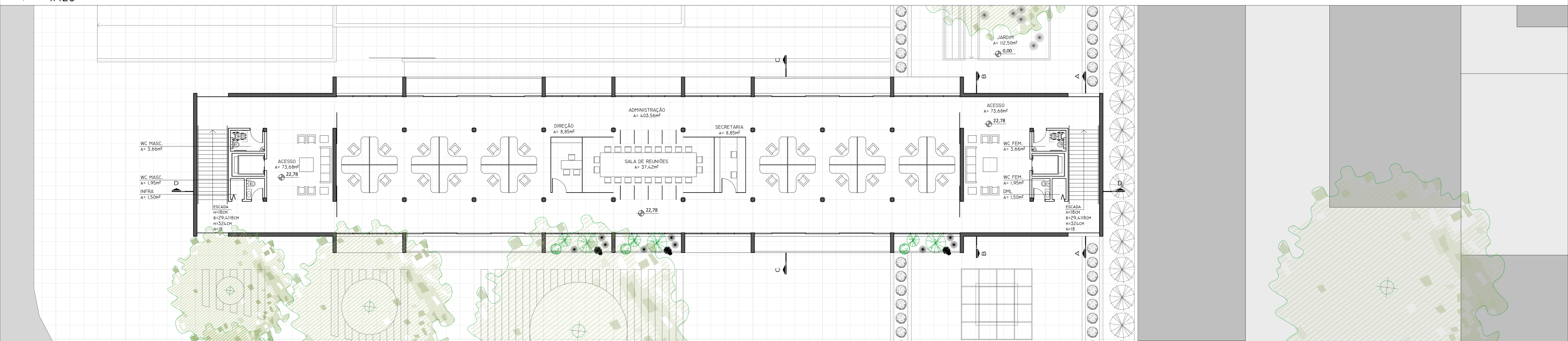

PLANTA BAIXA OITAVO PAVIMENTO
1/125

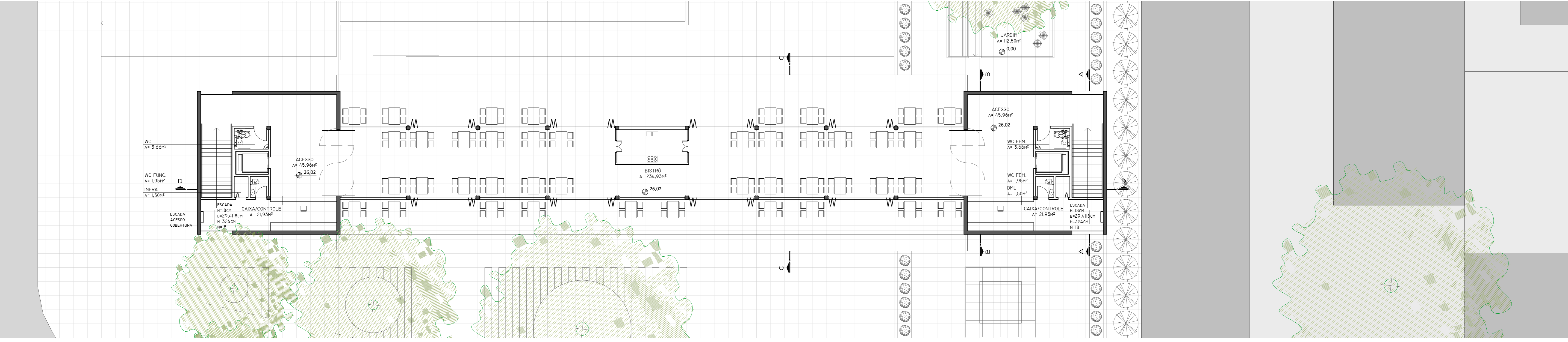

PLANTA BAIXA NONO PAVIMENTO
1/125

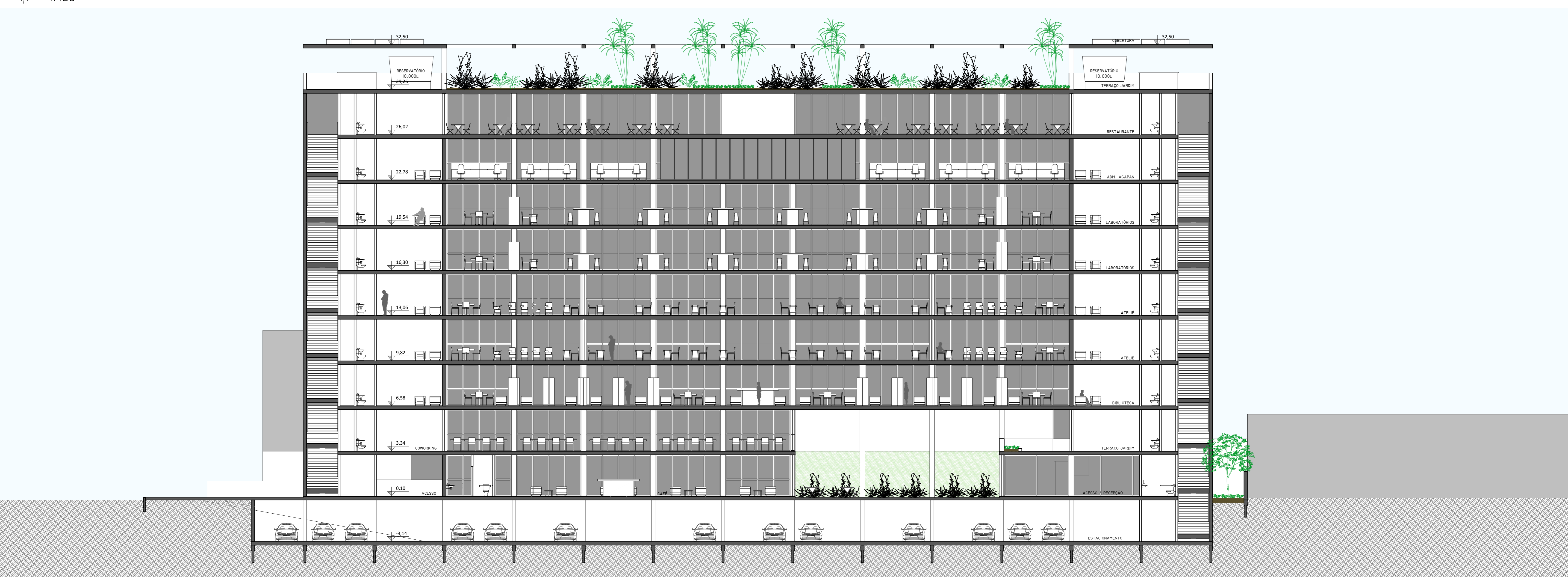

CORTE DD'
1/125

CENTRO DE EDUCAÇÃO AMBIENTAL DE PORTO ALEGRE

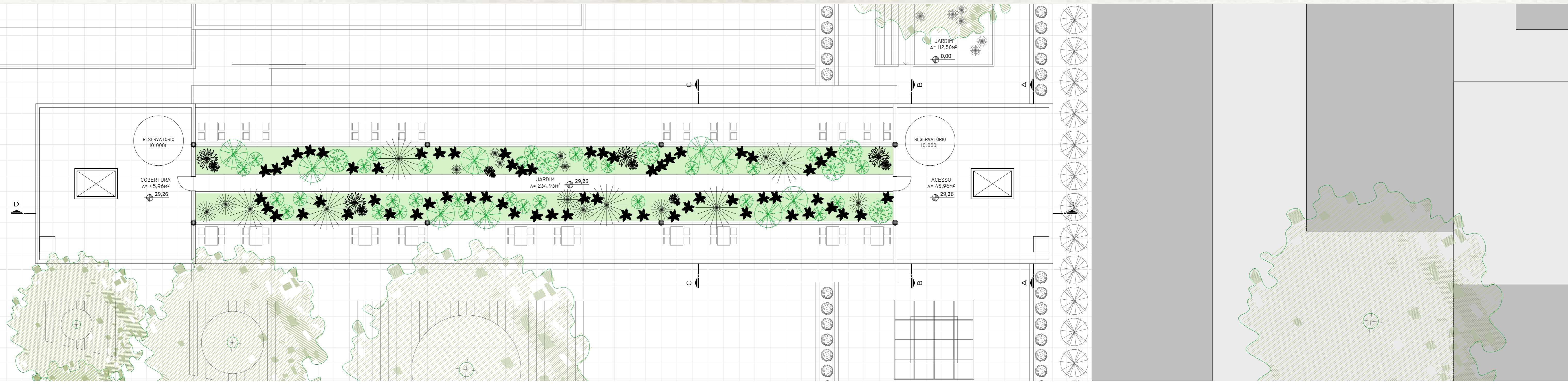

PLANTA BAIXA DÉCIMO PAVIMENTO
1/125

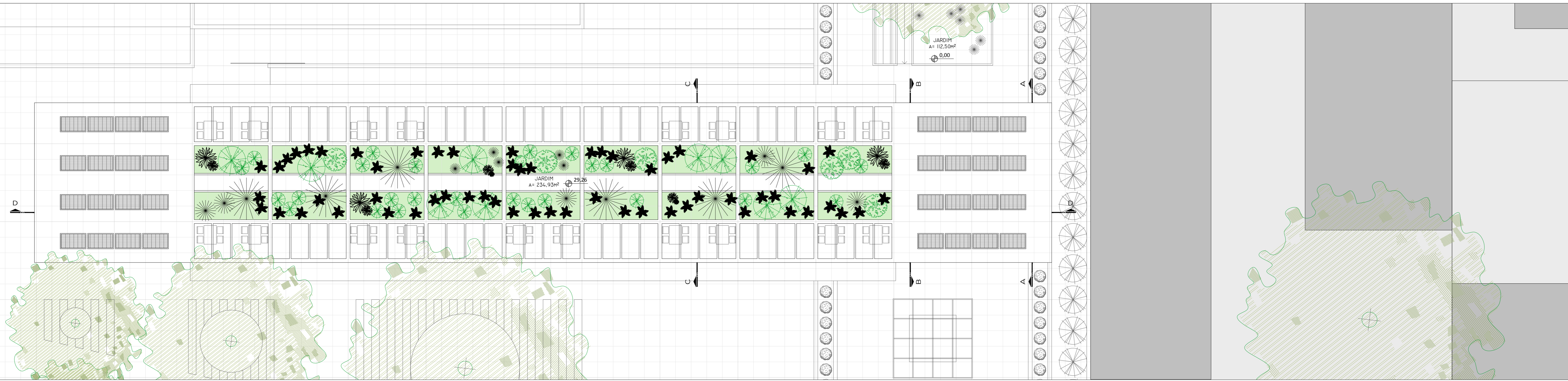

PLANTA DE COBERTURA
1/125



CORTE BB'
1/125

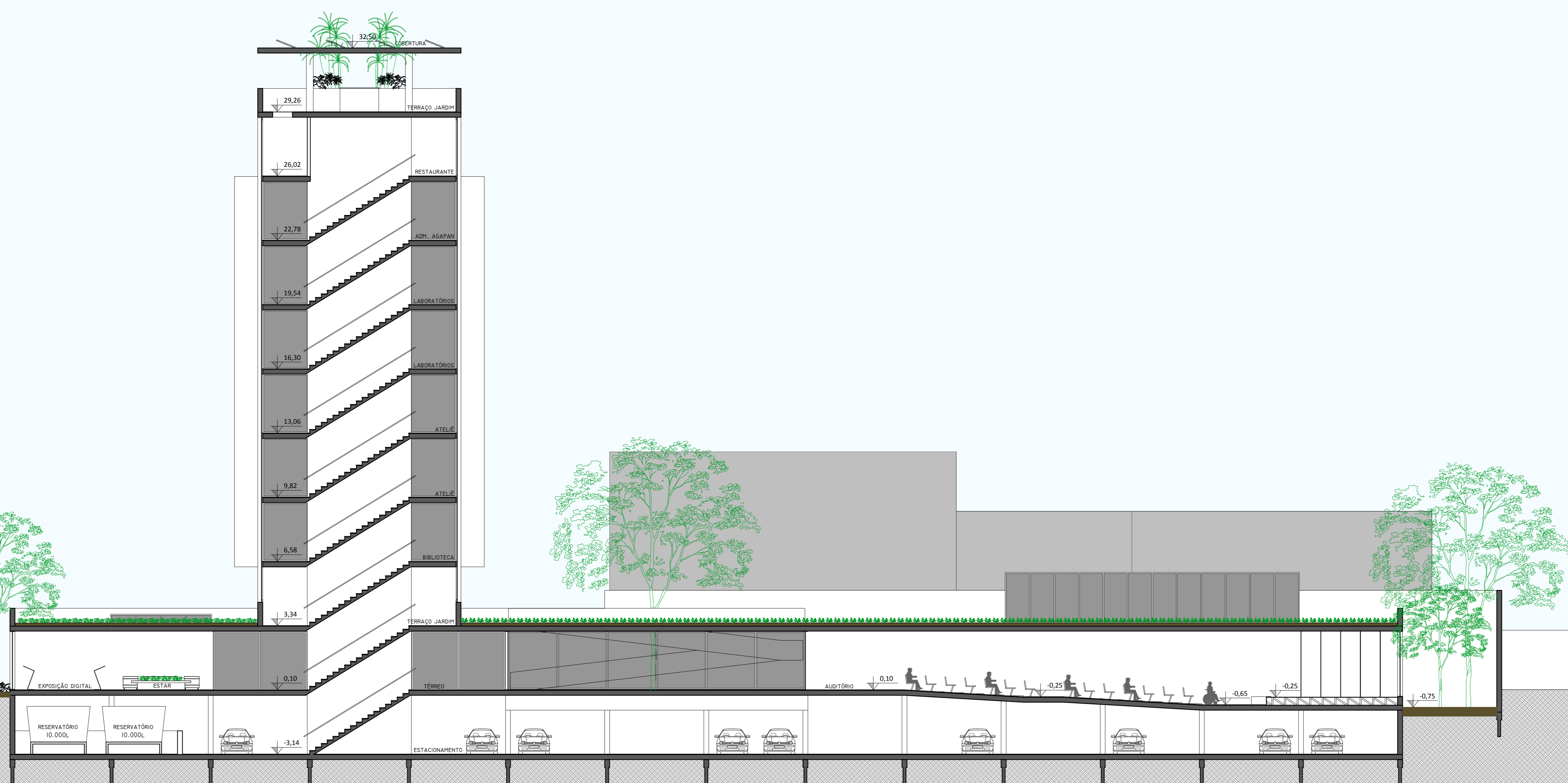

CORTE AA'
1/125

CENTRO DE EDUCAÇÃO AMBIENTAL DE PORTO ALEGRE



BISTRO E TERRAÇO



PRAÇA DE ACESSO AO EDIFÍCIO

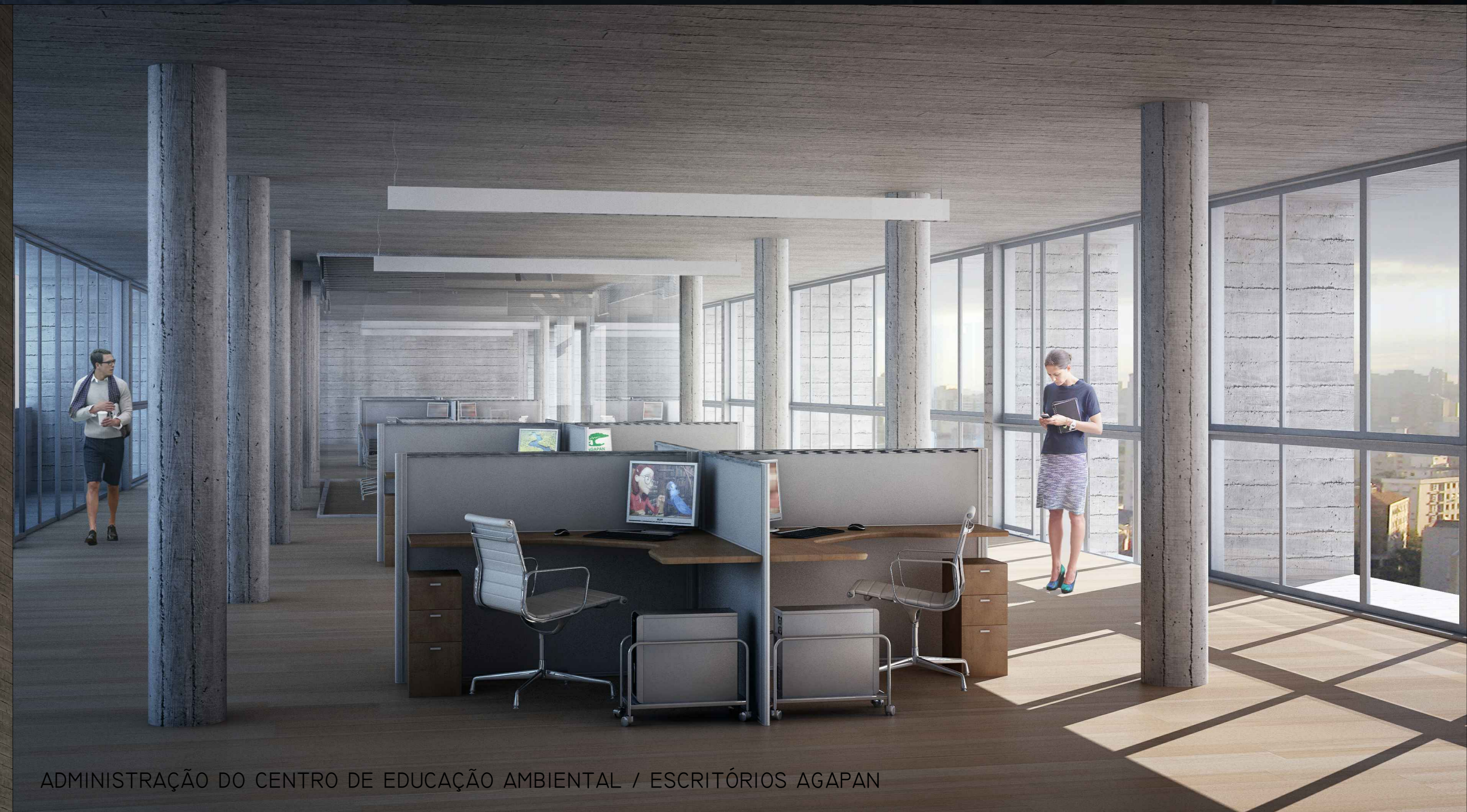

ADMINISTRAÇÃO DO CENTRO DE EDUCAÇÃO AMBIENTAL / ESCRITÓRIOS AGAPAN



RECEPÇÃO E ÁREA DE EXPOSIÇÃO DIGITAL

FACULDADE DE ARQUITETURA | TRABALHO DE CONCLUSÃO DE CURSO 2013/1

Acadêmica: Adriana Teixeira Ribeiro | Orientadora: Cláudia Piantá Costa Cabral | Coordenação: Maria Luiza Sanvitto