

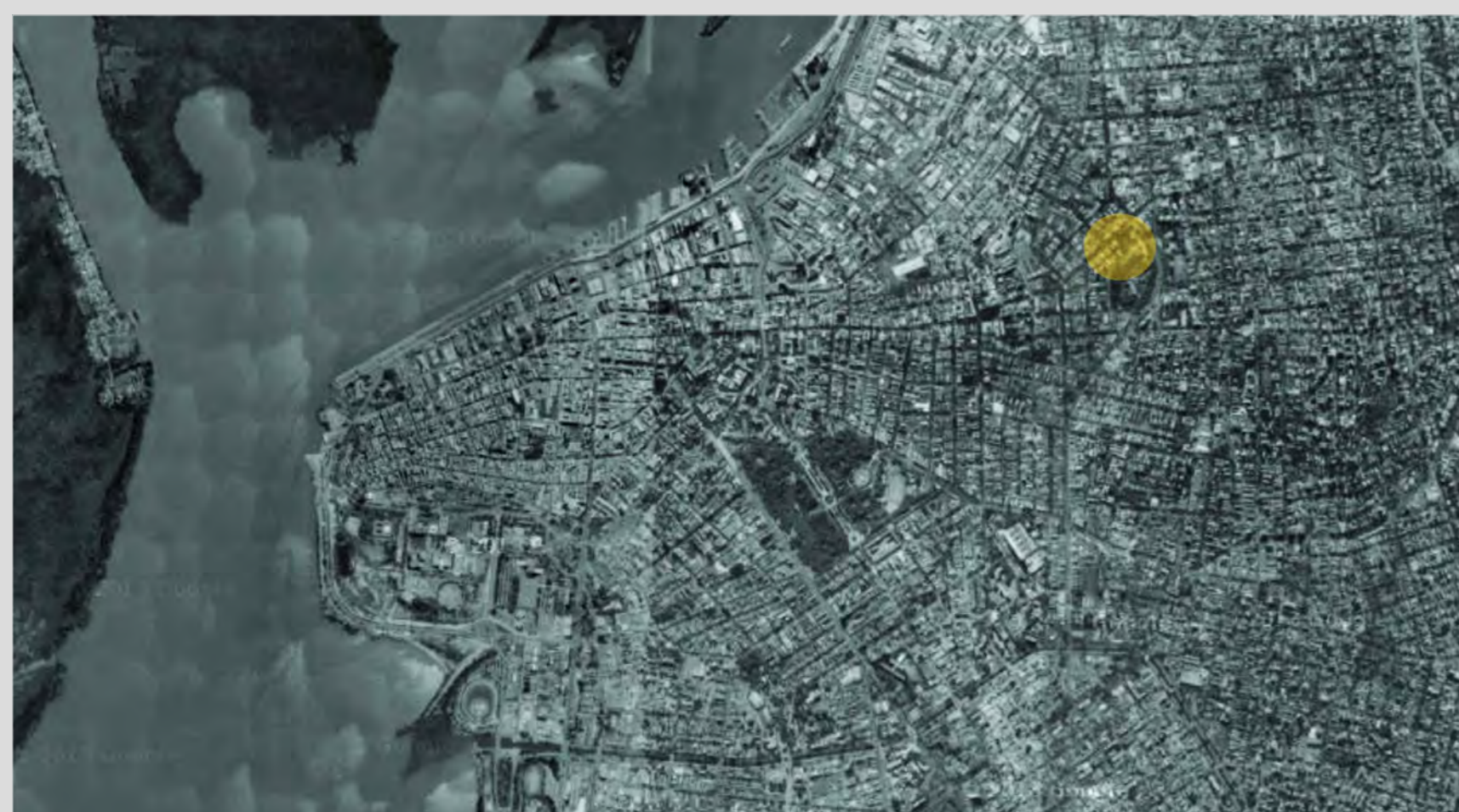

# NOVA SEDE INSTITUTO ESTADUAL DO LIVRO

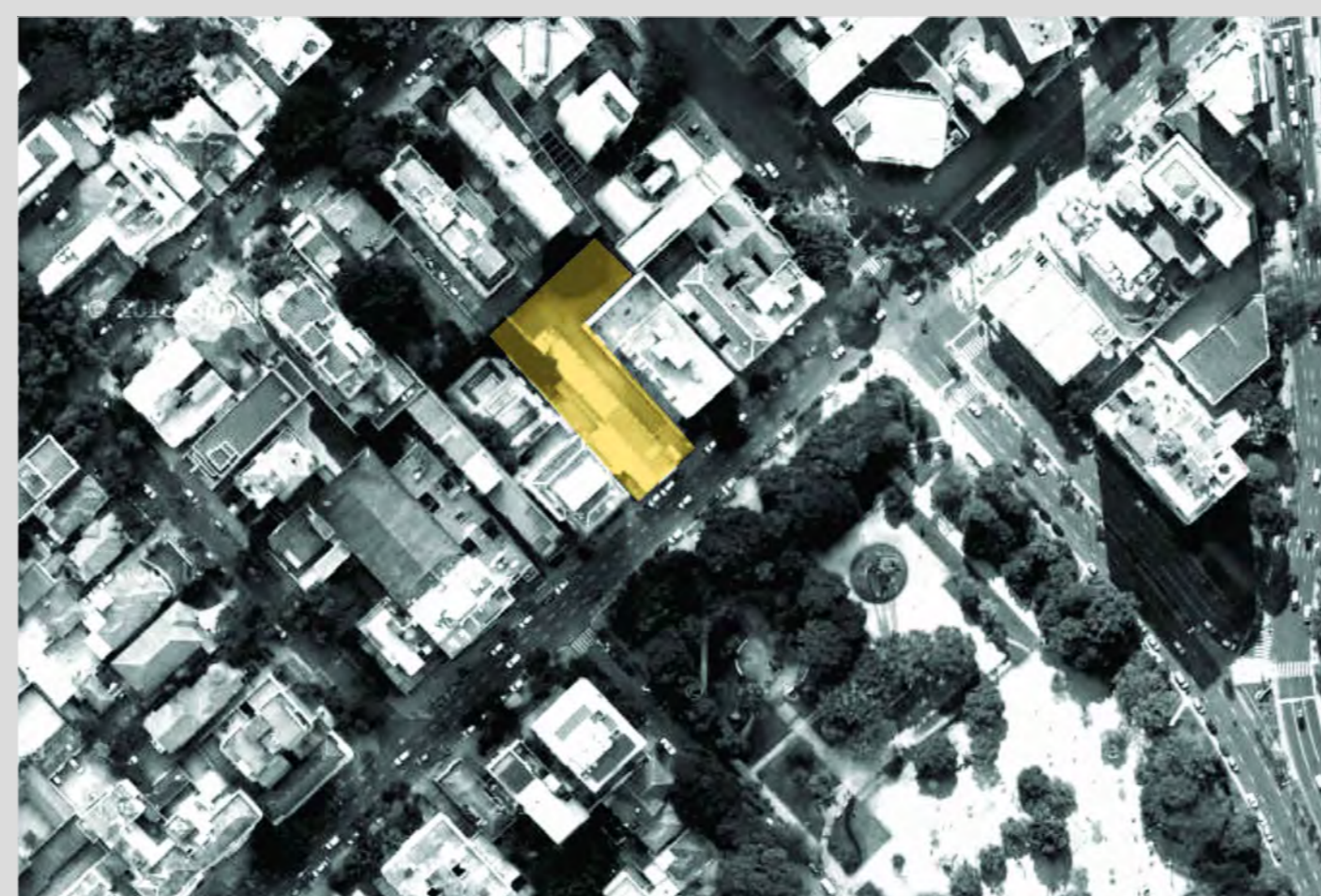

Localização do terreno em Porto Alegre



Terreno Rua 24 de Outubro, em frente ao Parque



Vista do terreno a partir da Rua 24 de Outubro



Vista do terreno a partir da Rua 24 de Outubro

## TEMA E TERRENO

O Instituto Estadual do Livro é um órgão vinculado à Secretaria de Estado da Cultura do Governo do Rio Grande do Sul e, desde o seu surgimento, se instalou em diversos locais da cidade de Porto Alegre, somando 8 diferentes endereços até conquistar espaço próprio. A atual sede na casa da Rua André Puentes, 318, apesar das adaptações a que foi submetida, carece de uma estrutura adequada a todos os usos que o Instituto se propõe. Além de apoiar novos escritores, realizando edições de textos originais de autores estreados, o Instituto se dedica também a preservar a memória literária e cultural gaúcha, através da edição de obras clássicas. O IEL se propõe ainda a organizar e promover encontros de escritores com a comunidade, além de palestras, seminários, oficinas, sessões de autógrafos e lançamentos, sempre buscando a viabilização de uma política do livro e da leitura e a cooperação com entidades públicas e editoras locais. O tema proposto seria, portanto, a criação de uma nova sede para o Instituto, com uma estrutura adequada ao desenvolvimento de todas as atividades e que seja capaz de oferecer à cidade um espaço que proporcione acesso irrestrito à cultura e uma aproximação do público com a literatura.

O terreno escolhido para a implantação do projeto da nova sede se localiza na Rua Vinte e Quatro de Outubro, no bairro Moinhos de Vento, em Porto Alegre. Para a escolha do local levou-se em consideração aspectos como o fácil acesso, a infraestrutura do bairro, o grande e variado público que já frequenta o local, a proximidade com o Parque Moinhos de Vento, além de sua potencialidade pela falta de equipamentos culturais no entorno.



## ZONEAMENTO

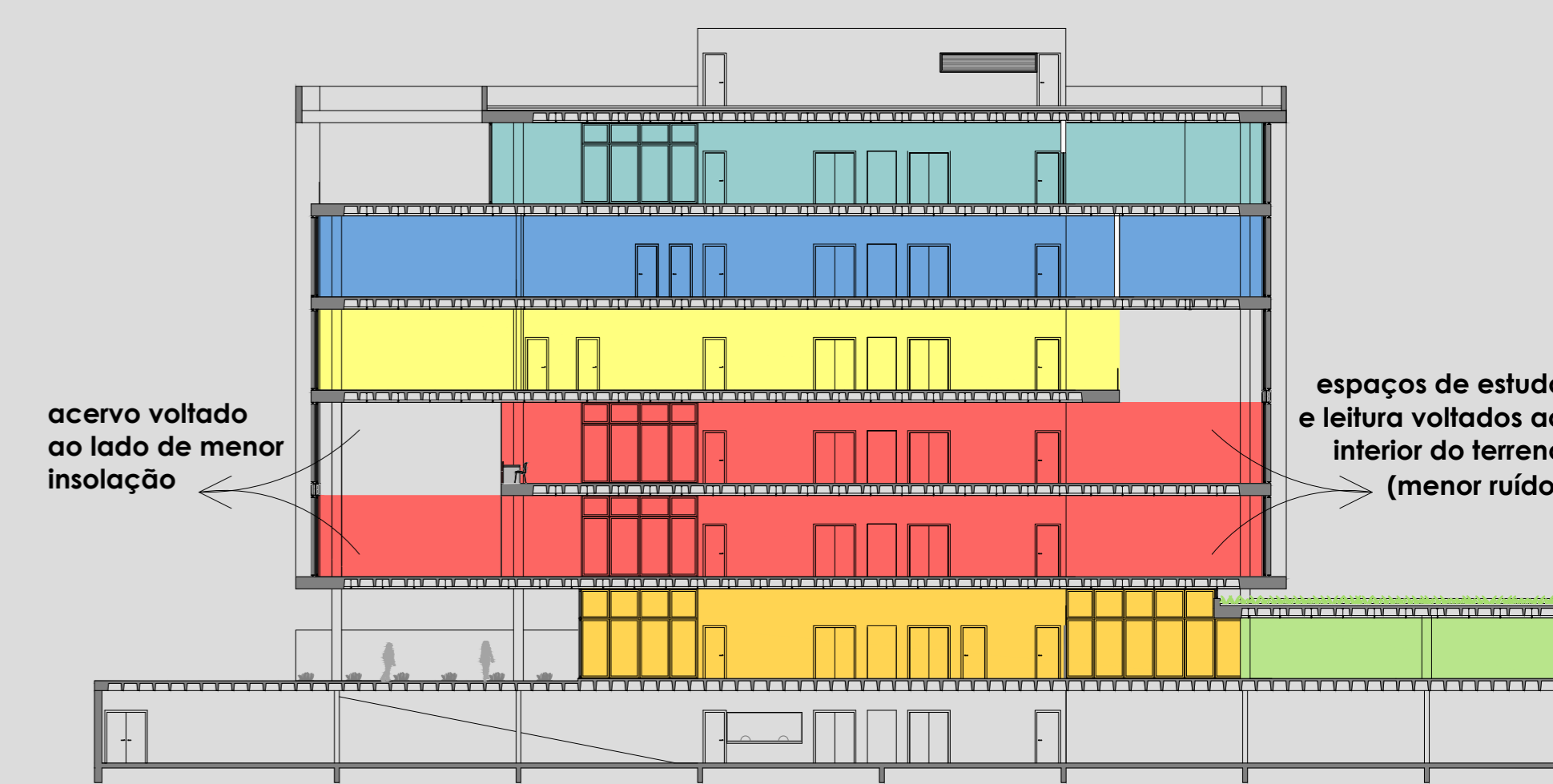
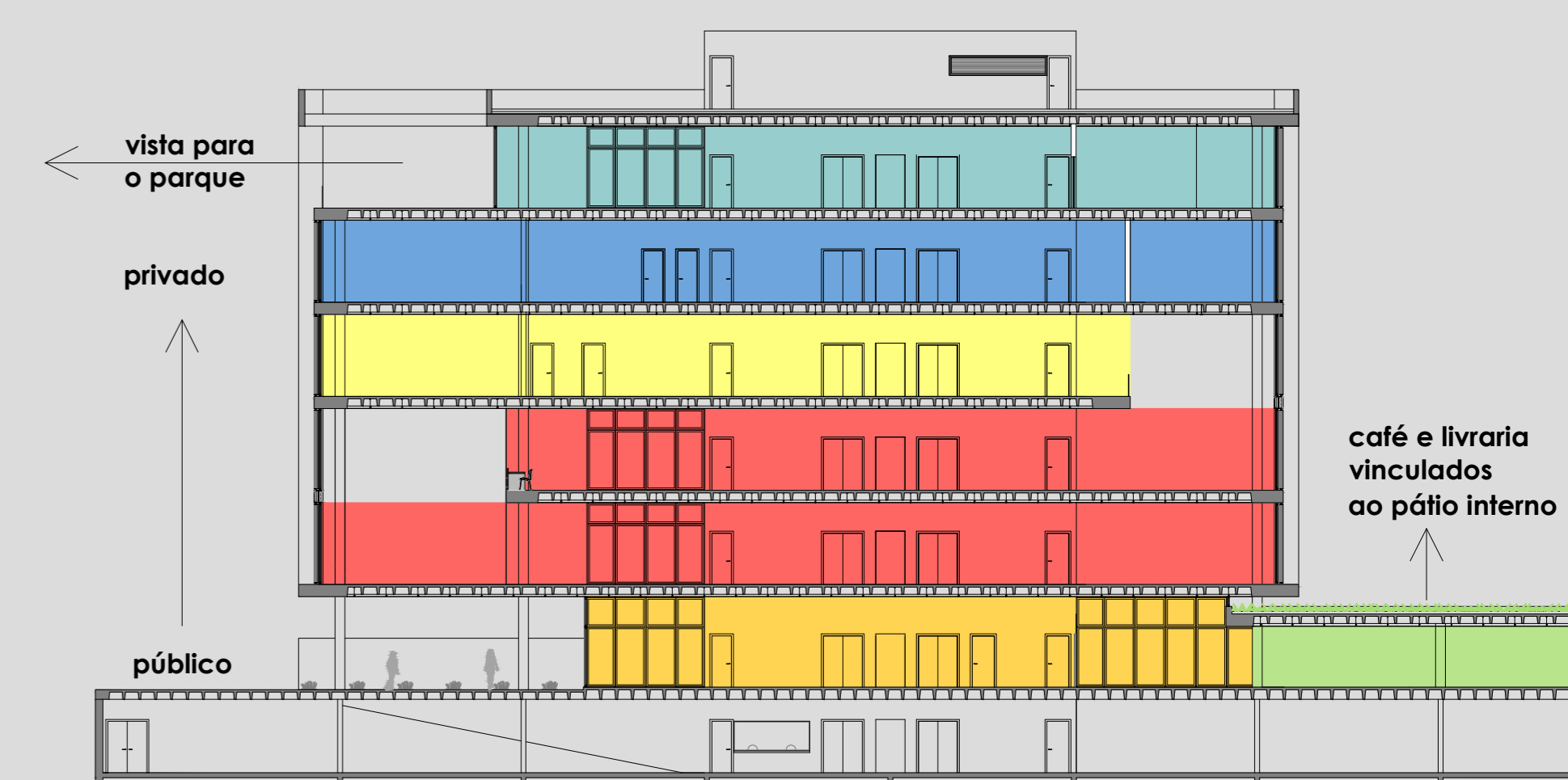

- Legenda Usos:
- restaurante
  - acervo
  - livraria/café
  - administração
  - acesso/recepção
  - estacionamento
  - ensino

Implantação  
escala 1/500

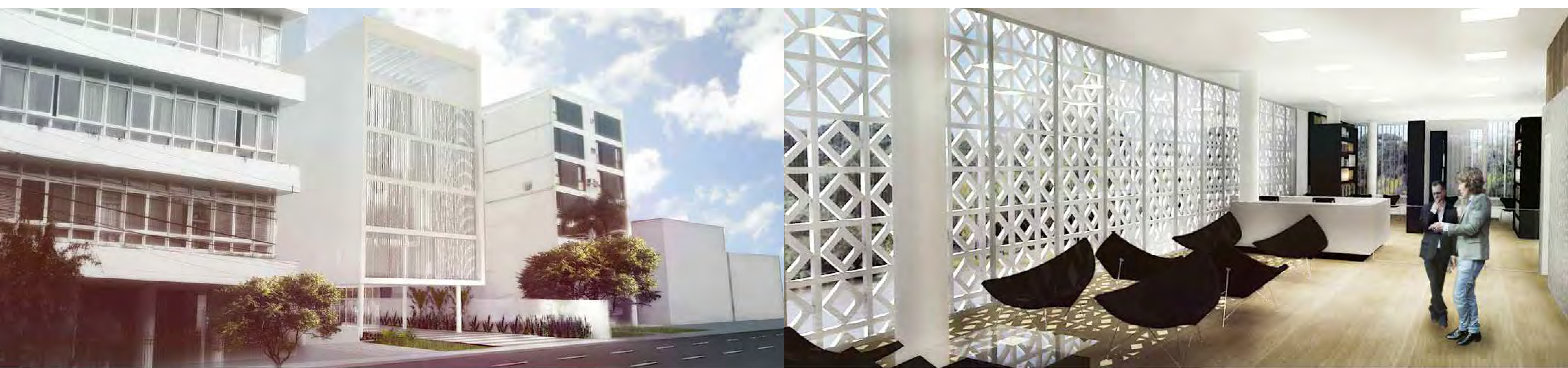
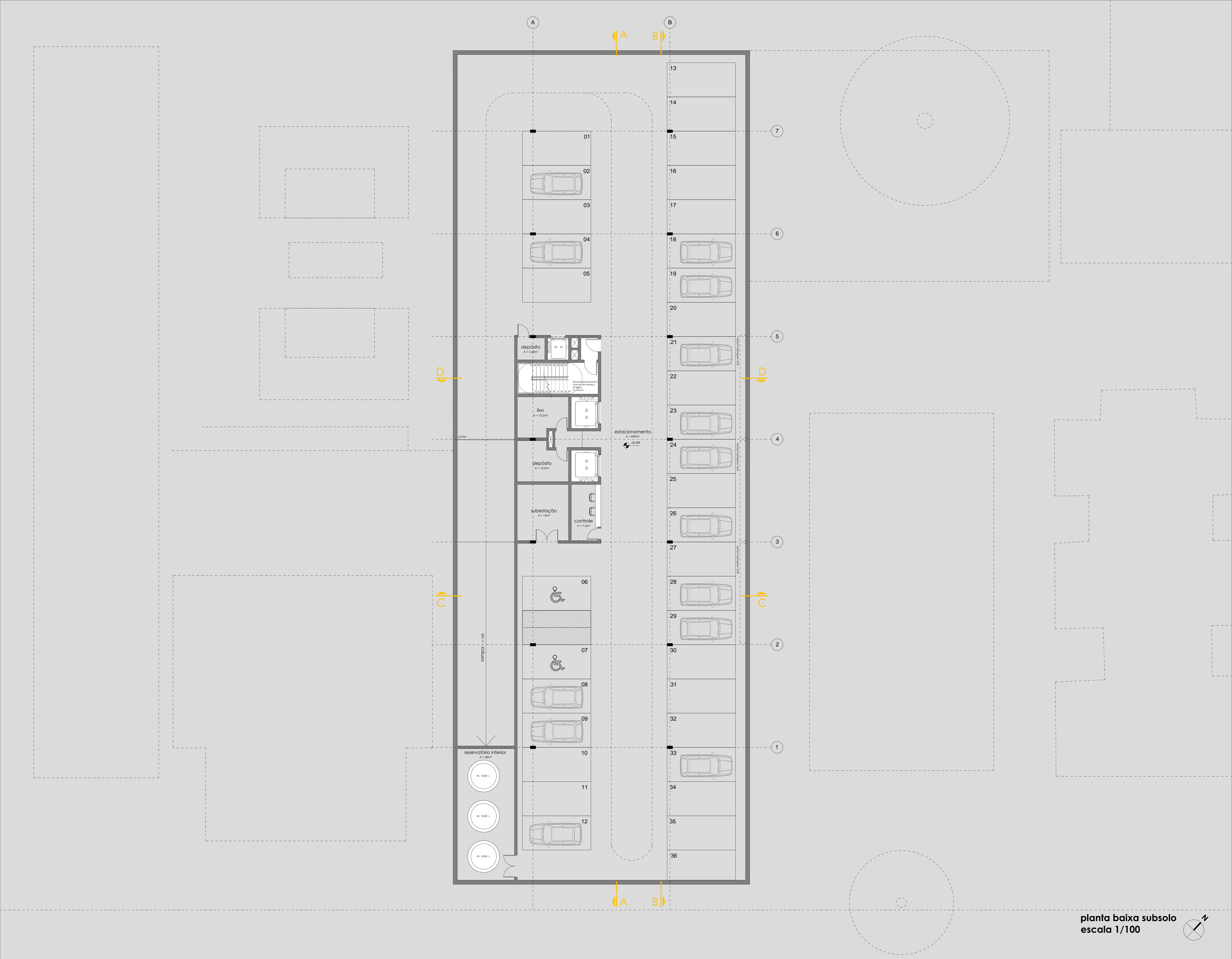



rua vinte e quatro de outubro

planta baixa térreo  
escala 1/100



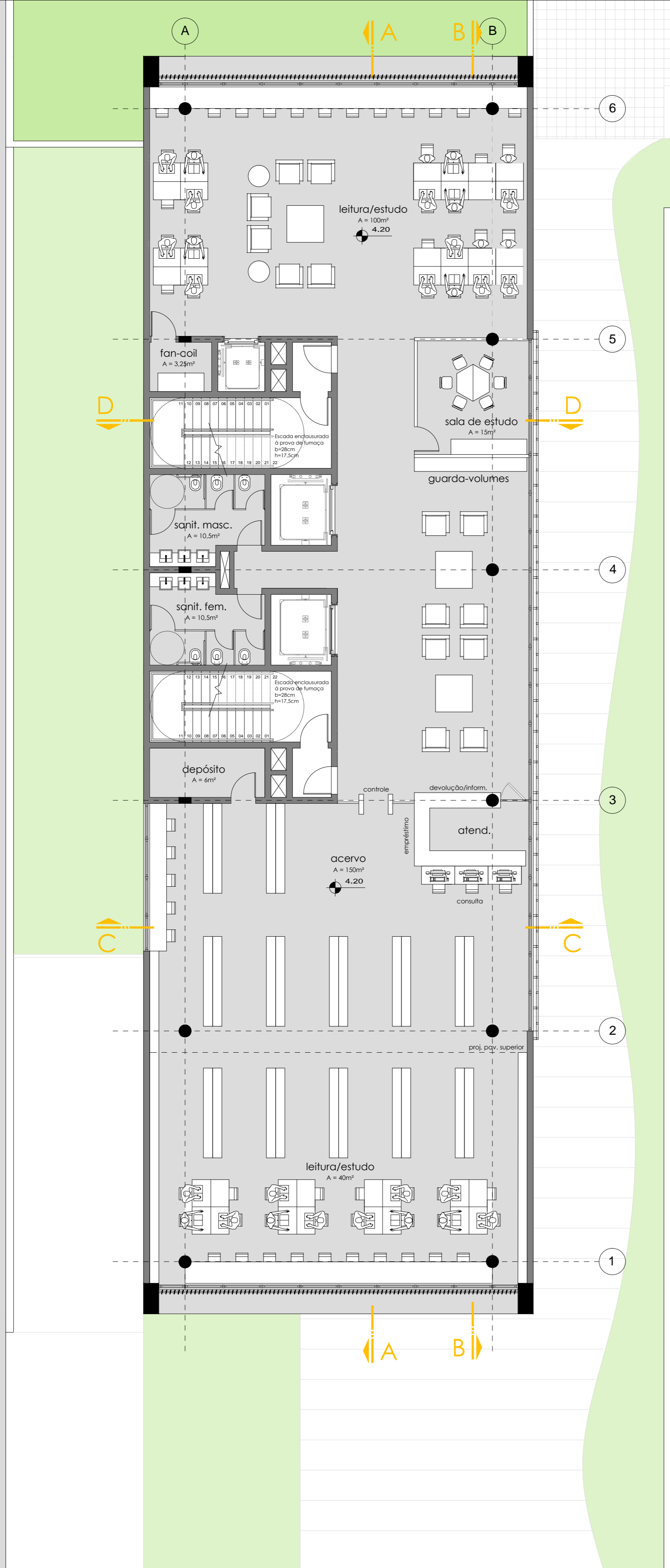

rua vinte e quatro de outubro

planta baixa 2º pavimento  
escala 1/100

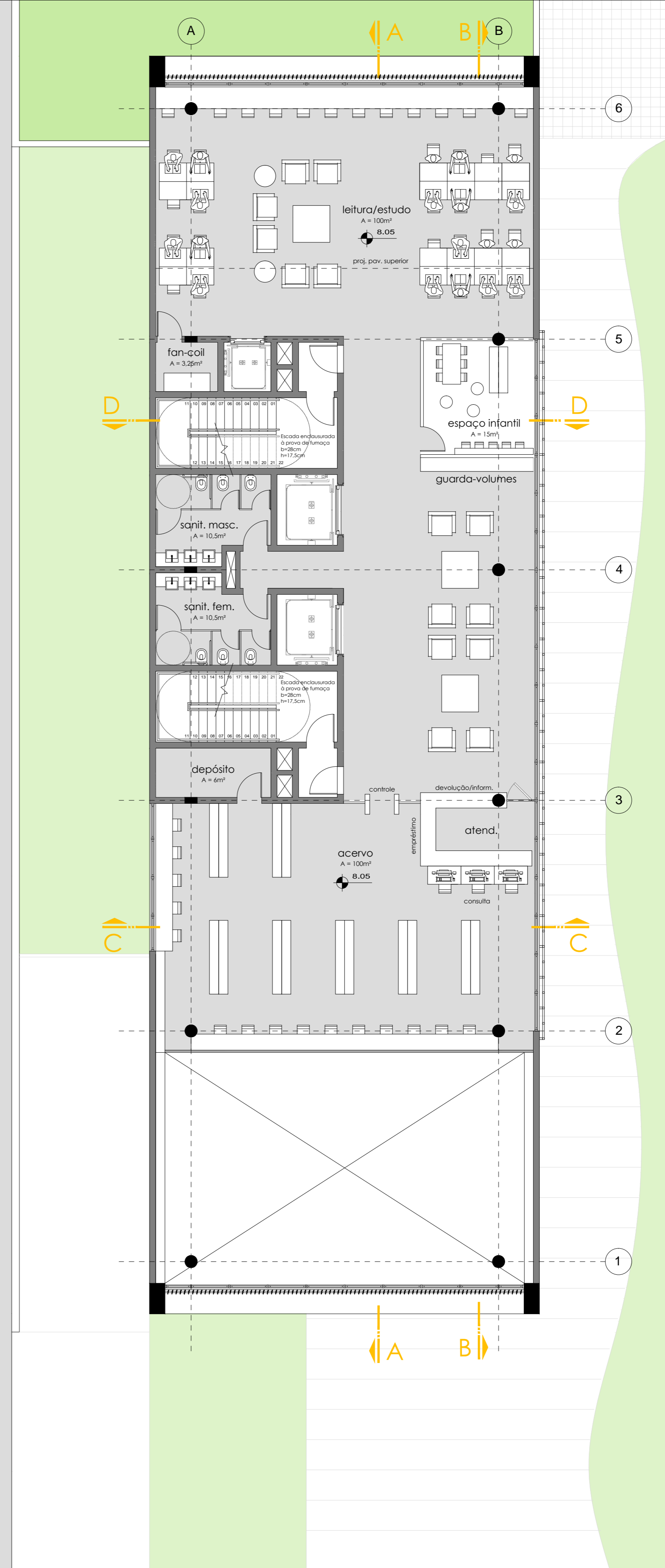

rua vinte e quatro de outubro

planta baixa 3º pavimento  
escala 1/100

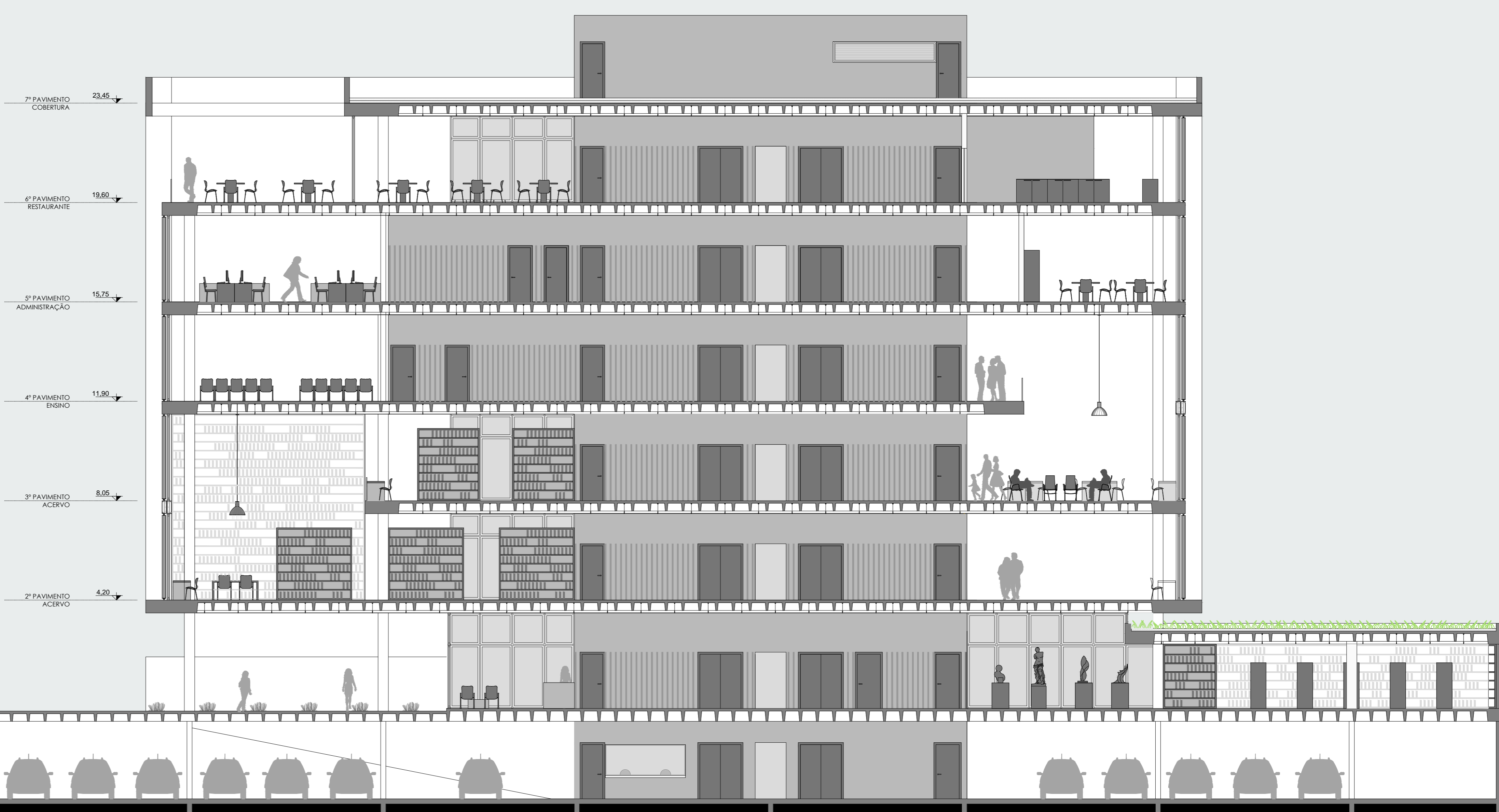

corte AA  
escala 1/100



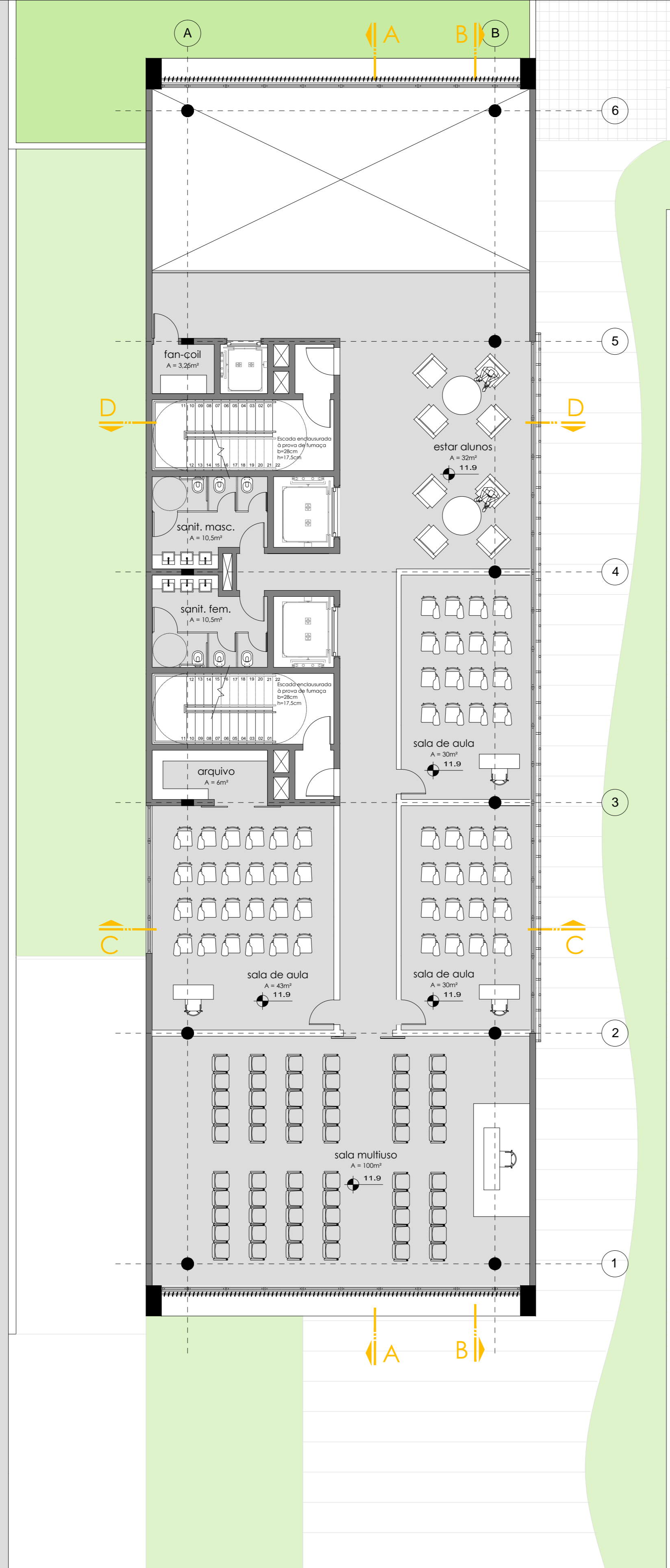

rua vinte e quatro de outubro

planta baixa 4º pavimento  
escala 1/100

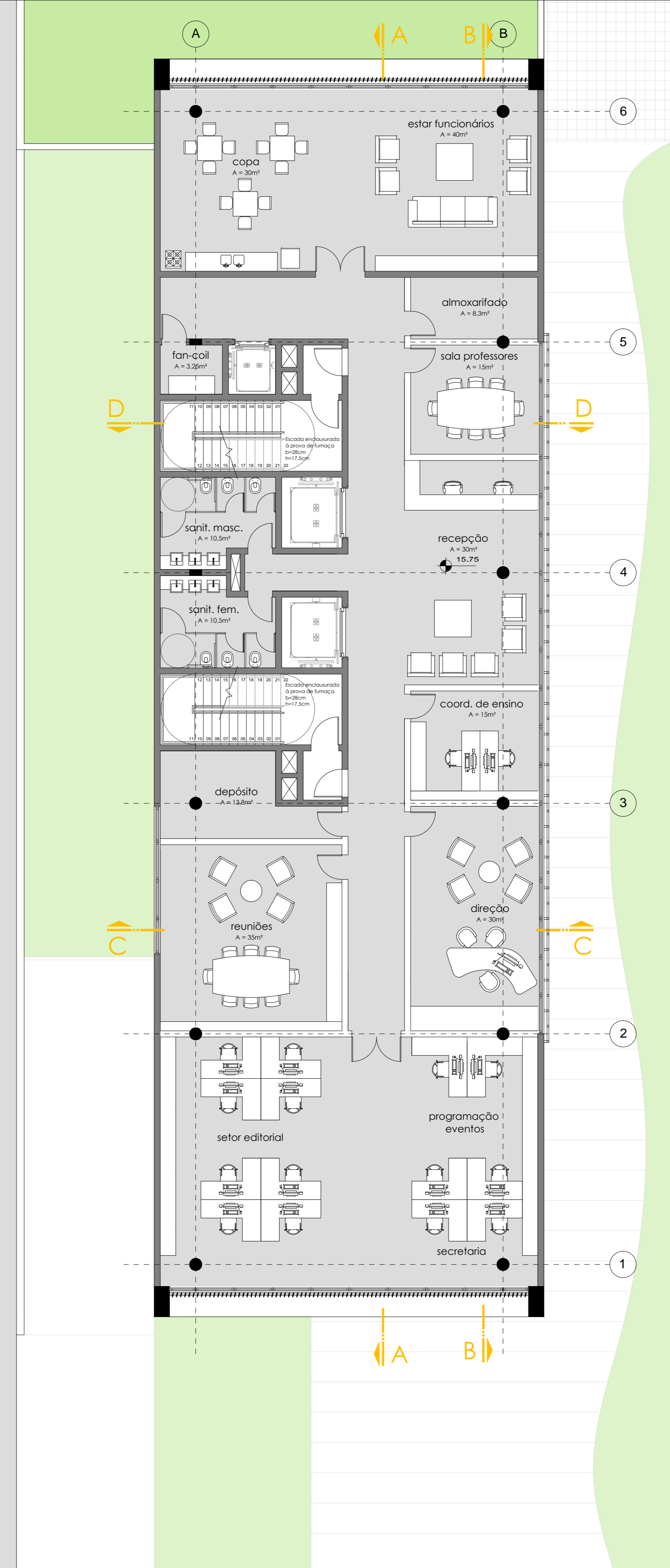

rua vinte e quatro de outubro

planta baixa 5º pavimento  
escala 1/100

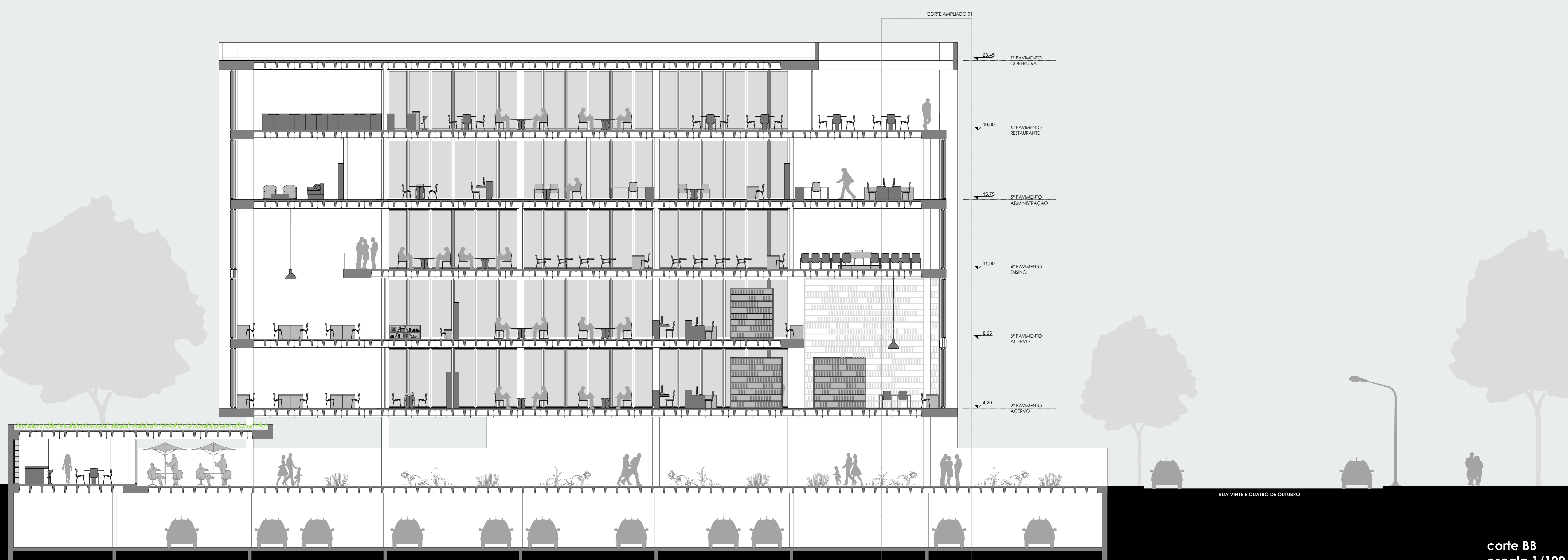

corte BB  
escala 1/100

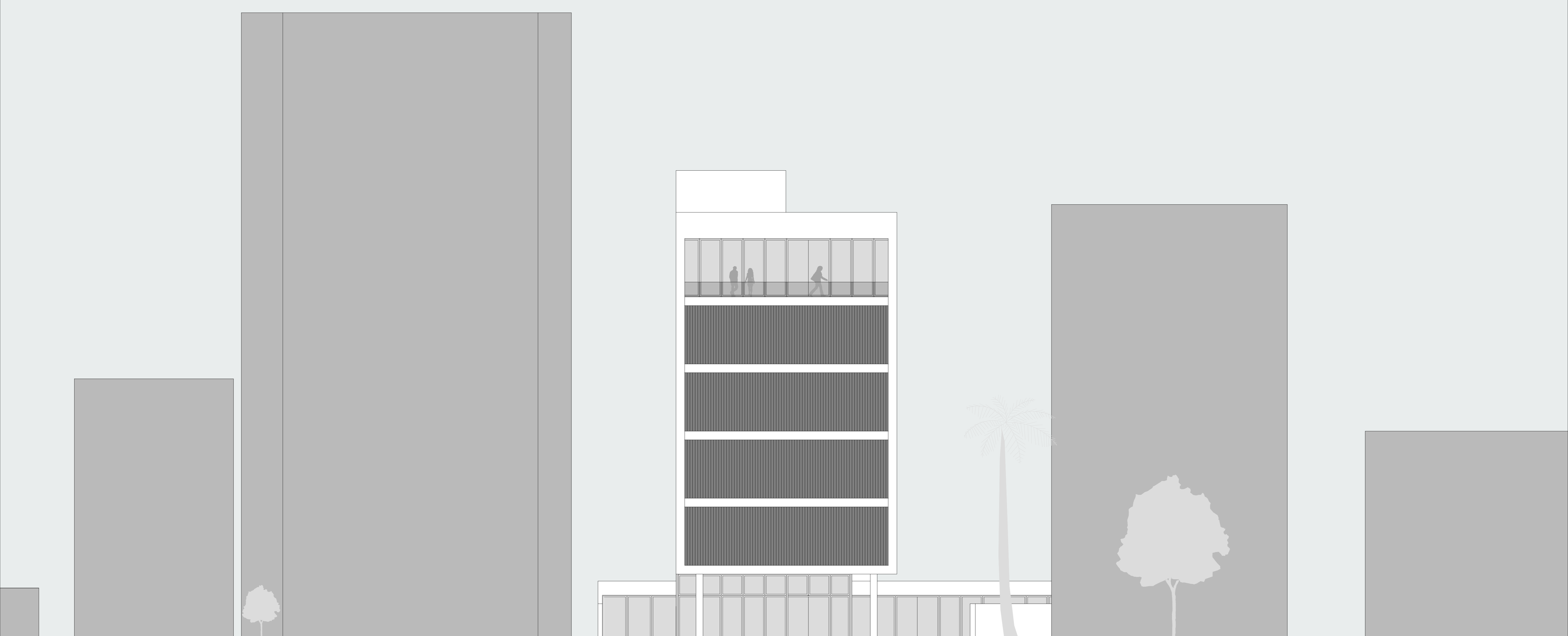

fachada sudeste  
escala 1/100

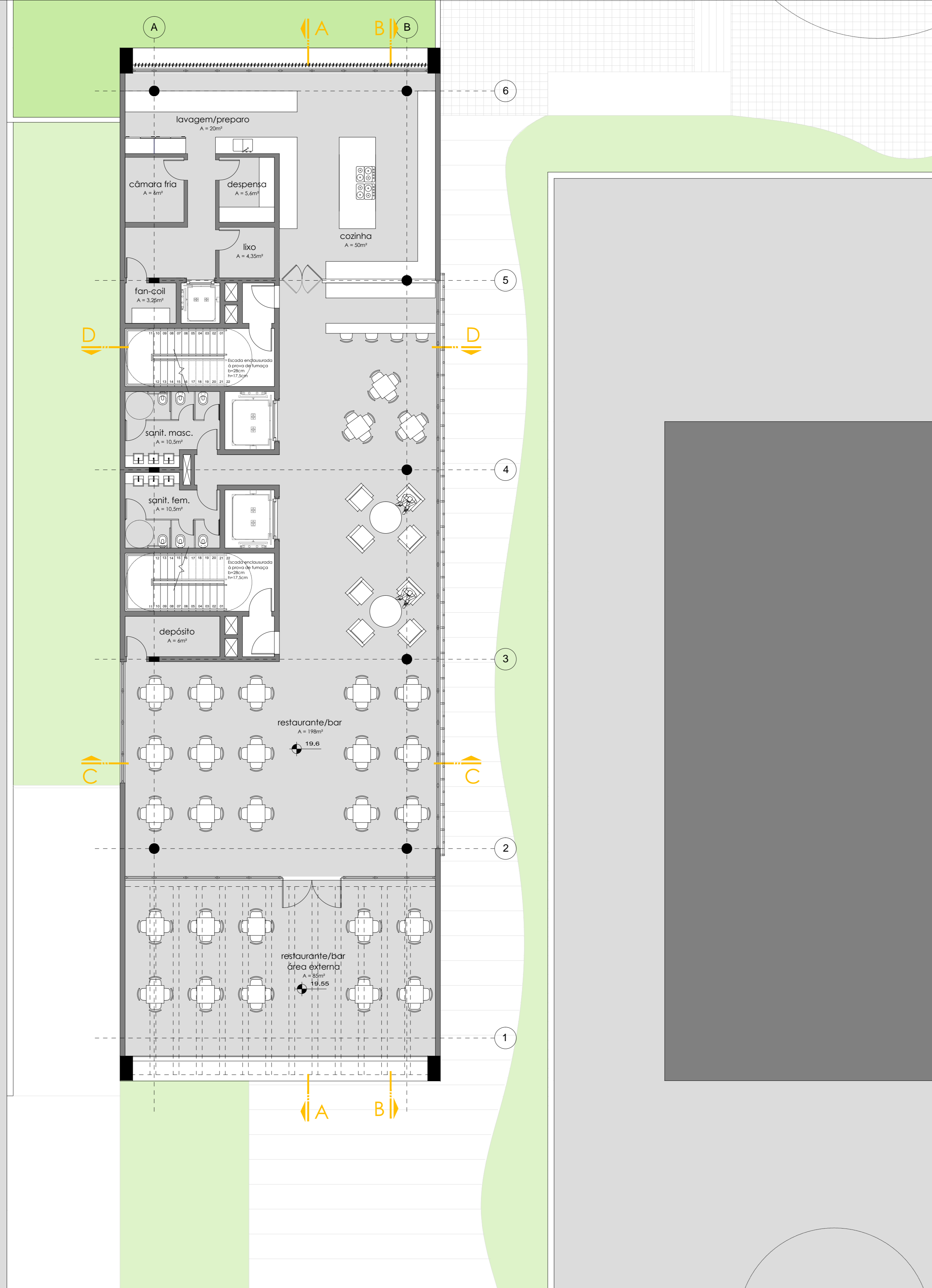

rua vinte e quatro de outubro planta baixa 6º pavimento escala 1/100

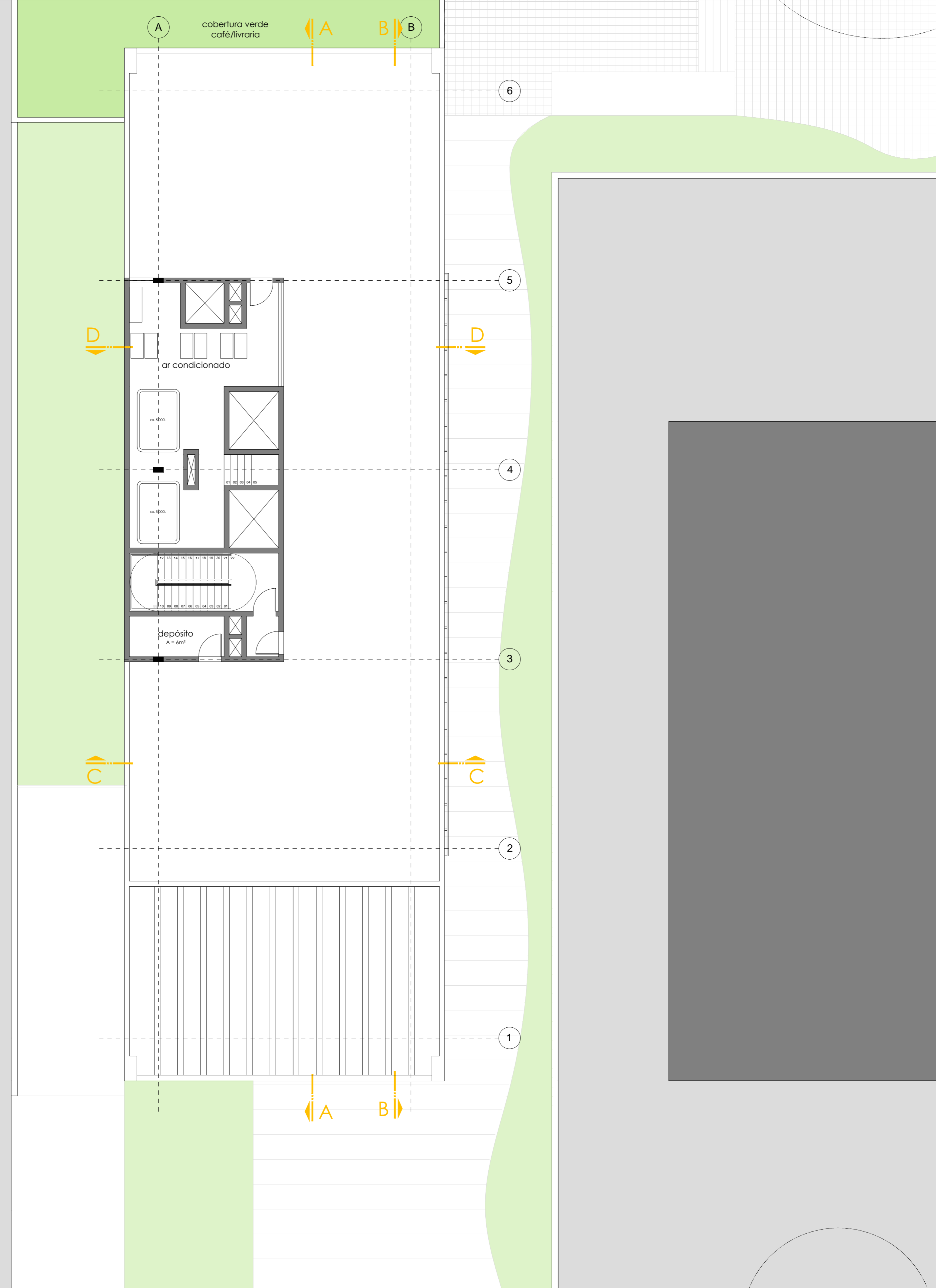

rua vinte e quatro de outubro planta baixa cobertura escala 1/100

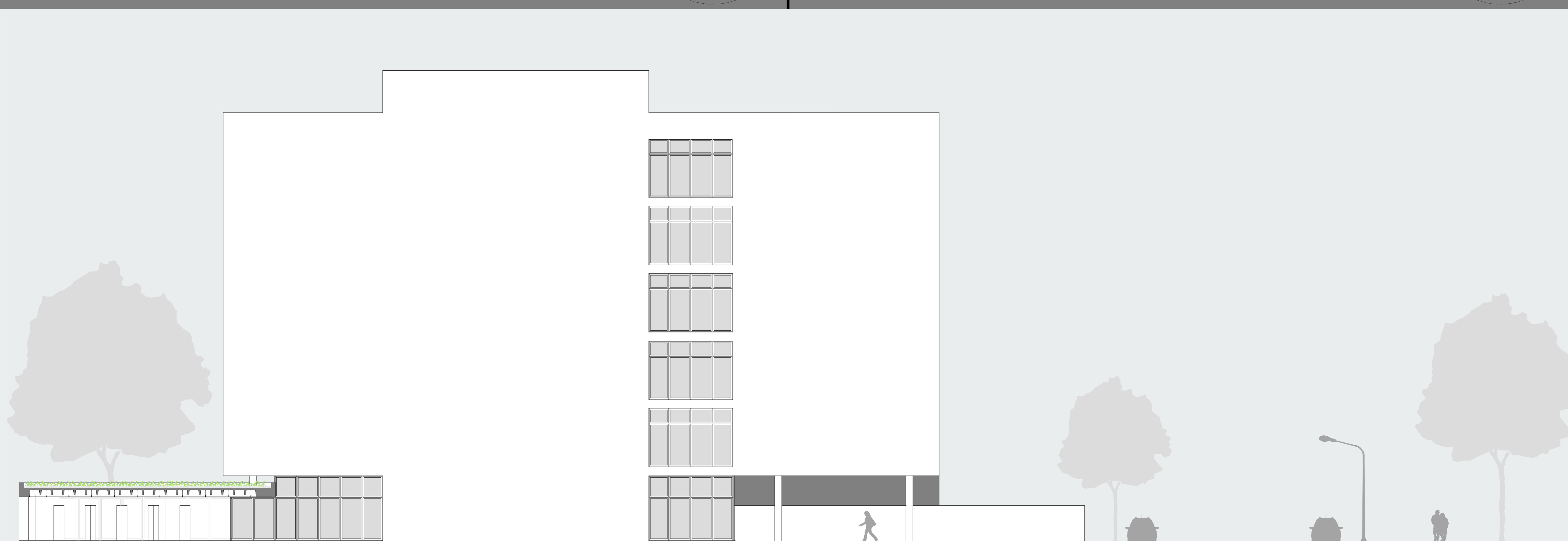

fachada sudoeste escala 1/100





corte CC  
escala 1/100

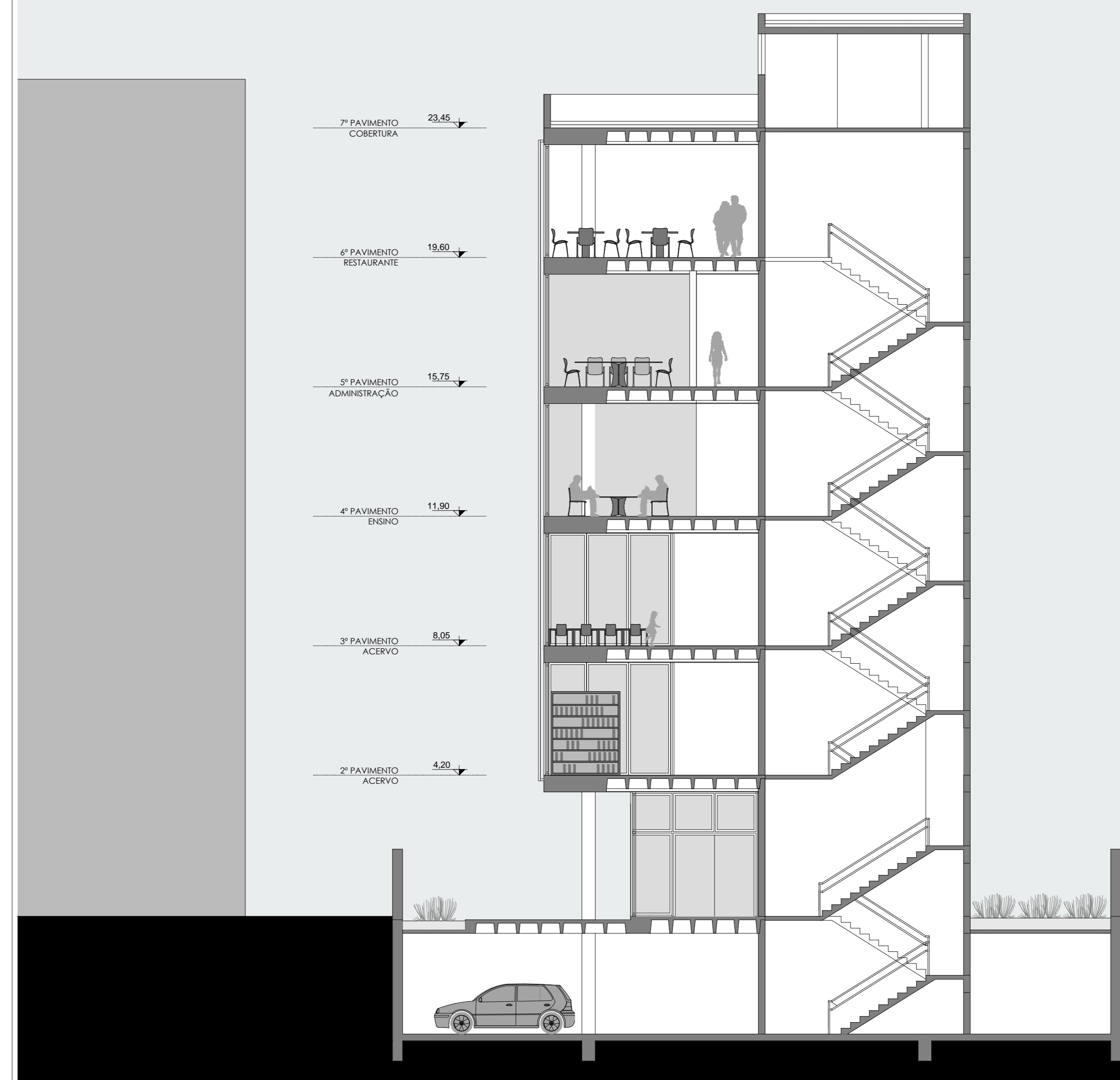

corte DD  
escala 1/100

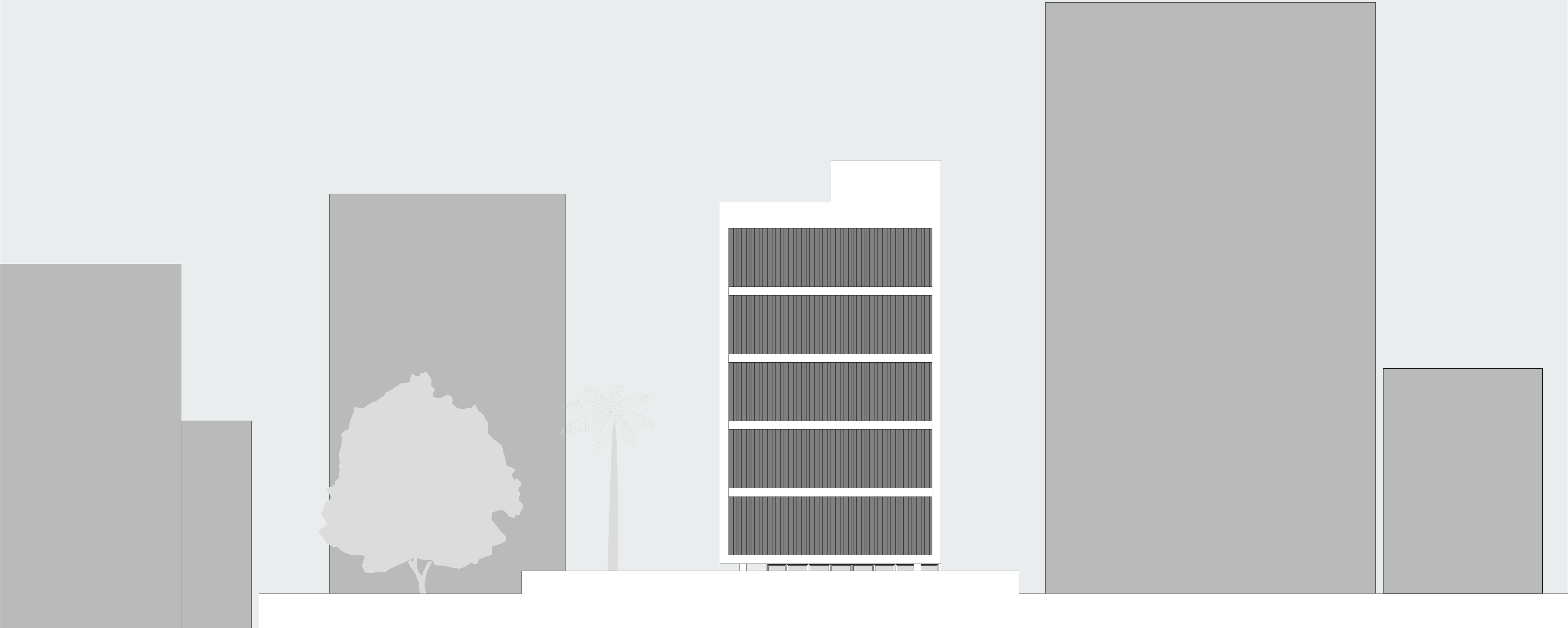

fachada noroeste  
escala 1/100

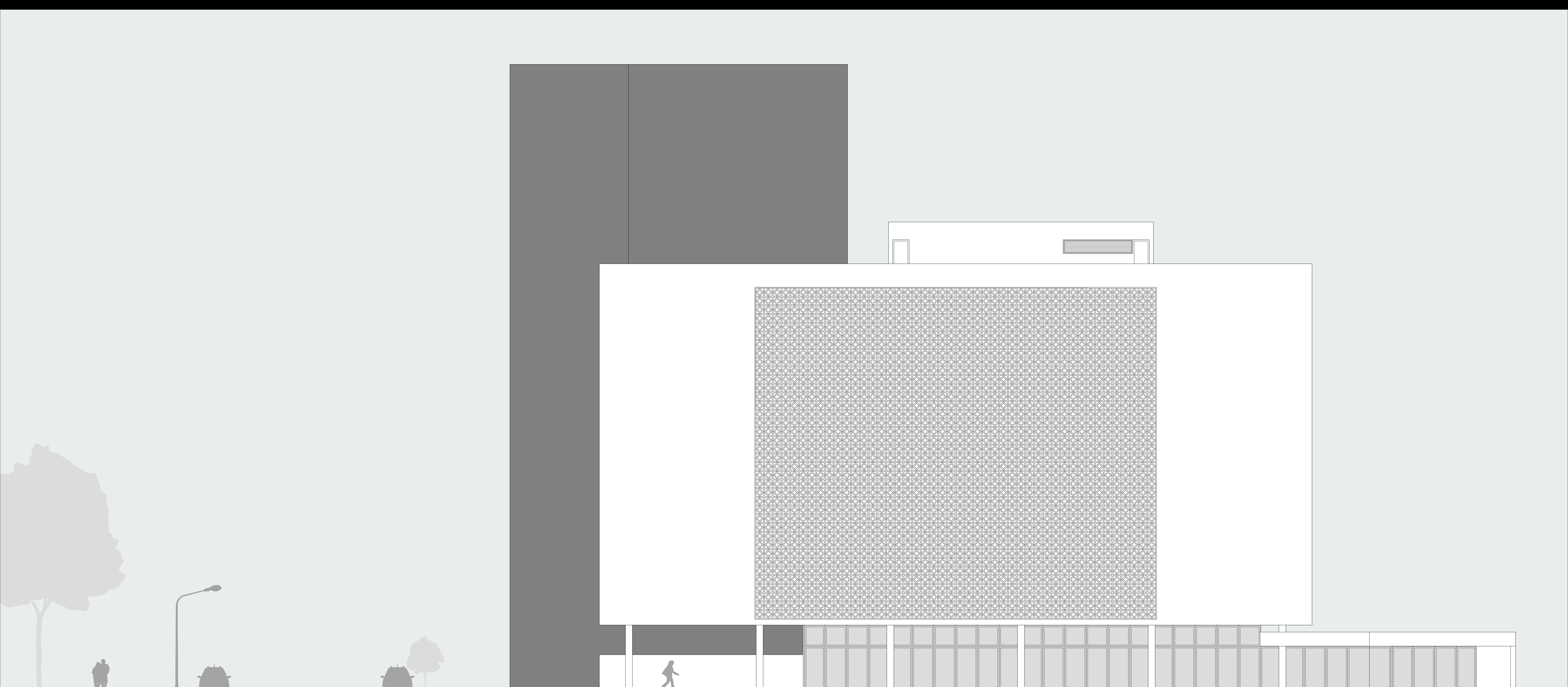

fachada nordeste  
escala 1/100

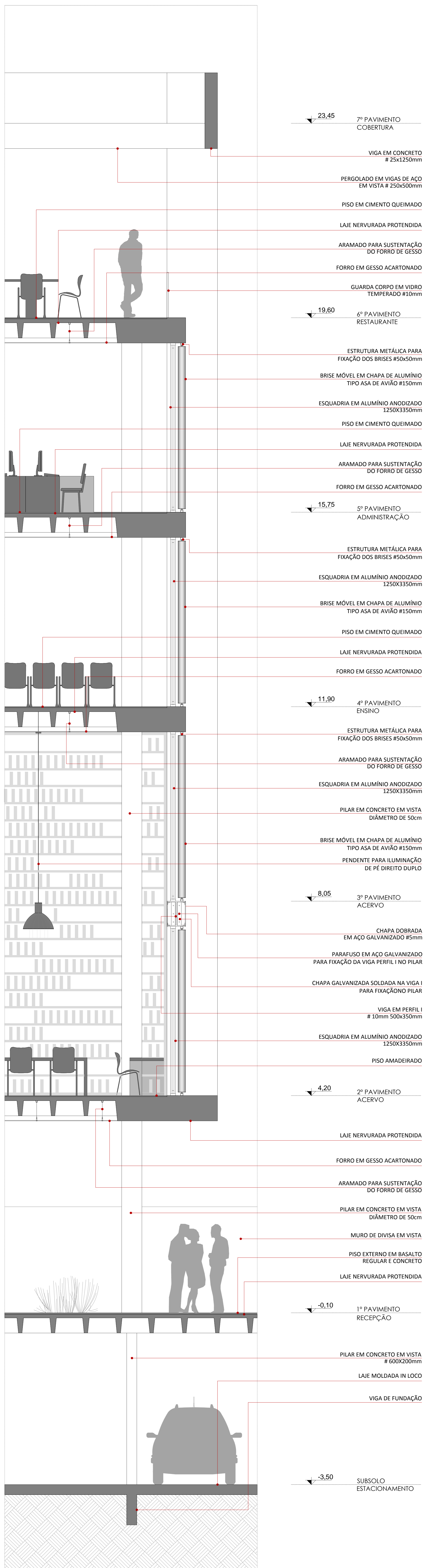

corte de pele 01  
escala 1/25

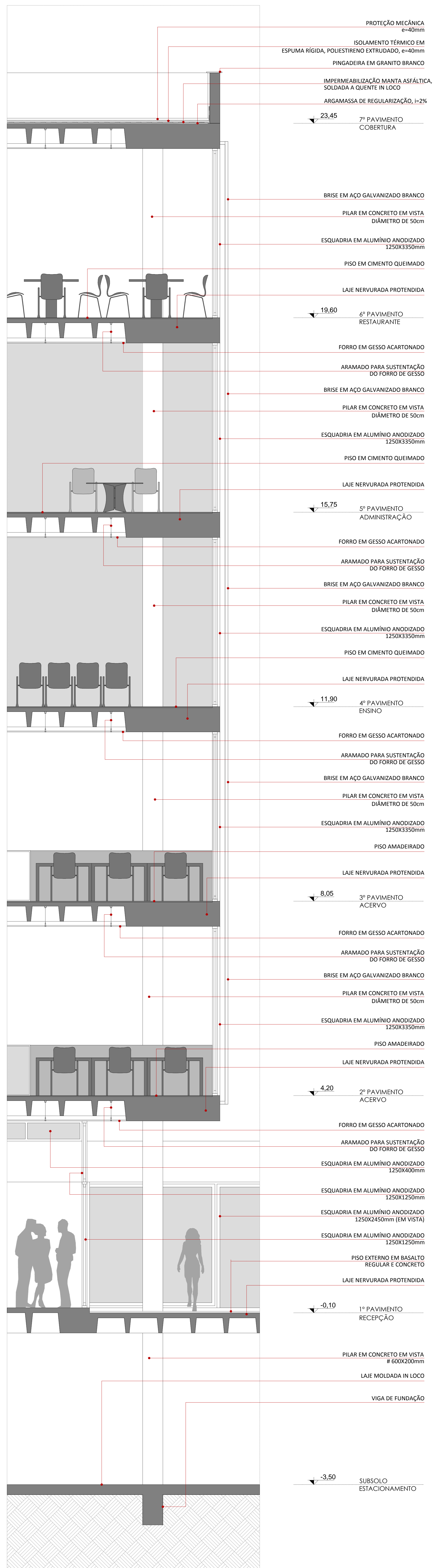

corte de pele 02  
escala 1/25